

LIC. BERENICE MORALES MARTINEZ
RESPONSABLE UAIPM

PRESENTE:

La que suscribe **C.P. JULIA ORTIZ ORTEGA, Directora del Sistema DIF del Municipio de Moroleón**, a través de la presente, le hago llegar un cordial saludo, y así mismo le comento que envié vía correo electrónico la información solicitada por usted en el Oficio UAIPM/005-2021, los siguientes puntos:

1. Presupuesto asignado para el ejercicio fiscal 2021. Anexo 1
2. De dicho presupuesto, ¿cuánto está asignado a apoyos sociales? Anexo 1
3. Número total de personas adscritas. Anexo 1
4. Del número anterior, ¿Cuántas personas son personal de base y cuantas de contrato eventual? Anexo 1
5. Del personal adscrito ¿Cuántas personas son abogadas? Anexo 1
6. De las personas abogadas, ¿Cuál es su sueldo mensual neto actual? Anexo 1
7. De las personas abogadas, ¿Cuántas son personal de base y cuantas de contrato eventual? Anexo 1
8. Del personal adscrito ¿Cuántas personas son psicólogas clínicas? Anexo 1
9. De las personas psicólogas clínicas, ¿Cuál es su sueldo mensual neto actual? Anexo 1
10. De las personas psicólogas clínicas, ¿Cuántas son personal de base y cuantas de contrato eventual? Anexo 1
11. Del personal adscrito ¿Cuántas personas son trabajadoras sociales? Anexo 1
12. De las personas trabajadoras sociales, ¿Cuál es su sueldo mensual neto actual? Anexo 1
13. De las personas trabajadoras sociales, ¿Cuántas son personal de base y cuantas de contrato eventual? Anexo 1

Pipila #763 Moroleón, Zona Centro C.P. 38800
direcciondifmoroleon@hotmail.com
Tel: (445) 4571451

14. Organigrama del DIF Municipal. Anexo 1
15. De la persona titular de la Dirección General, ¿Cuál es su sueldo mensual neto actual? Anexo 1
16. ¿Cuántos vehículos tiene asignado el DIF? Anexo 1
17. ¿Cuántas personas fueron beneficiarias en 2019? Anexo 1
18. ¿Cuántas personas fueron beneficiarias en 2020? Anexo 1
19. ¿Cuántas organizaciones de la sociedad civil CON OBJETO ASISTENCIAL fueron beneficiarias en 2019? Anexo 1
20. ¿Cuántas organizaciones de la sociedad civil CON OBJETO ASISTENCIAL fueron beneficiarias en 2020? Anexo 1

Sin más por el momento y agradeciendo sus atenciones a la presente, me despido de Usted quedando como su más atenta y segura servidora.

MOROLEÓN, GTO.
Avanzando y transformando vidas

Moroleón, Gto., 11 de Enero del 2020.

ATENTAMENTE:

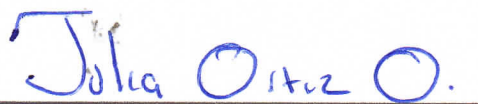

C.P. JULIA ORTIZ ORTEGA
DIRECTORA DEL SDIF DEL MUNICIPIO DE MOROLEON, GTO.



MOROLEÓN, GTO.
Avanzando y transformando vidas

INFORMACIÓN SOLICITADA EN PLATAFORMA NACIONAL DE TRANSPARENCIA. ANEXO 1

1. Presupuesto asignado para el ejercicio fiscal 2021.

El Presupuesto para el Ejercicio Fiscal 2021 del Sistema para el Desarrollo Integral de la Familia del Municipio de Moroleón, Gto., es de \$ 10, 920,171.40

2. De dicho presupuesto, ¿cuánto está asignado a apoyos sociales?

El Presupuesto del Ejercicio Fiscal 2021 asignado para apoyos sociales es de \$ 487,890.

3. Número total de personas adscritas.

El Sistema para el Desarrollo Integral de la Familia del Municipio de Moroleón, Gto., tiene un total de 82 personas adscritas.

4. Del número anterior, ¿Cuántas personas son personal de base y cuantas de contrato eventual?

Todas las personas son de base.

5. Del personal adscrito ¿Cuántas personas son abogadas?

El Sistema DIF tiene en su personal 5 abogadas.

6. De las personas abogadas, ¿Cuál es su sueldo mensual neto actual?

El sueldo mensual neto de las abogadas varía ya que se desempeñan en distintas áreas, por lo tanto los sueldos son los siguientes:

De \$ 10,908.22

De \$ 7,028.65

De \$ 6,107.56

De \$ 6,519.02

7. De las personas abogadas, ¿Cuántas son personal de base y cuantas de contrato eventual?

Todas las personas son de base.

8. Del personal adscrito ¿Cuántas personas son psicólogas clínicas?

El Sistema DIF tiene en su personal 1 psicóloga clínica.

9. De las personas psicólogas clínicas, ¿Cuál es su sueldo mensual neto actual?

El sueldo mensual neto de la psicóloga clínica es de \$ 7,093.14

10. De las personas psicólogas clínicas, ¿Cuántas son personal de base y cuantas de contrato eventual?

La persona es de base.

11. Del personal adscrito ¿Cuántas personas son trabajadoras sociales?

El Sistema DIF tiene en su personal 3 trabajadoras sociales.

12. De las personas trabajadoras sociales, ¿Cuál es su sueldo mensual neto actual?

El sueldo mensual neto de las trabajadoras sociales varia ya que se desempeñan en distintas áreas, por lo tanto los sueldos son los siguientes:

De \$ 8,001.12

De \$ 5,568.63

De \$ 5,022.97

13. De las personas trabajadoras sociales, ¿Cuántas son personal de base y cuantas de contrato eventual?

Todas las personas son de base.

14. Organigrama del DIF Municipal.

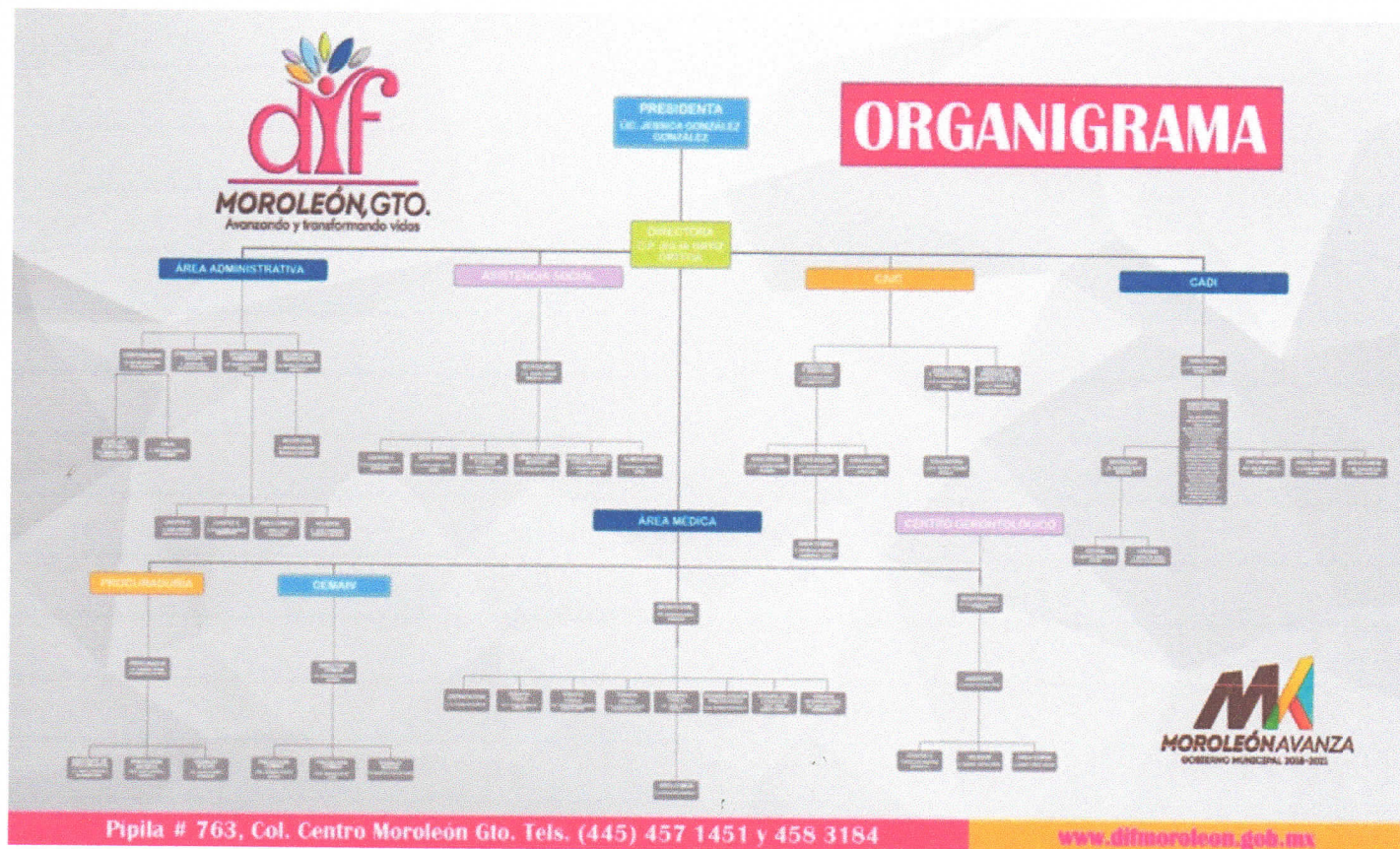

15. De la persona titular de la Dirección General, ¿Cuál es su sueldo mensual neto actual?

El sueldo mensual neto de la titular de la Dirección General es de \$ 25,274.87

16. ¿Cuántos vehículos tiene asignado el DIF?

El Sistema para el Desarrollo Integral de la Familia del Municipio de Moroleón, Gto., tiene un total de 14 vehículos como sigue:

6 vehículos pertenecen a Sistema DIF Moroleón

4 vehículos pertenecen al Municipio Moroleón

2 vehículos pertenecen a DIF Estatal

2 vehículos pertenecen a Ingudis

Pipila #763 Moroleón, Zona Centro C.P. 38800
direcciondifmoroleon@hotmail.com
Tel: (445) 4571451

17. ¿Cuántas personas fueron beneficiarias en 2019?

En el año 2019 fue un total de 22,527 personas beneficiarias por el Sistema DIF Moroleón.

18. ¿Cuántas personas fueron beneficiarias en 2020?

En el año 2020 fue un total de 17,381 personas beneficiarias por el Sistema DIF Moroleón.

19. ¿Cuántas organizaciones de la sociedad civil CON OBJETO ASISTENCIAL fueron beneficiarias en 2019?

En el año 2019 fueron 2 las organizaciones de la sociedad civil beneficiadas por el Sistema DIF Moroleón.

20. ¿Cuántas organizaciones de la sociedad civil CON OBJETO ASISTENCIAL fueron beneficiarias en 2020?

En el año 2020 fueron 3 las organizaciones de la sociedad civil beneficiadas por el Sistema DIF Moroleón.

MOROLEÓN, GTO.
Avanzando y transformando vidas