

ORGANIGRAMA DEL H. AYUNTAMIENTO

MOROLEÓN, GTO. 2015 - 2018

ELABORÓ

Lic. Grecia Sharine Pantoja Álvarez
Jefe de Área de Desarrollo de Personal

REVISÓ

Ing. José Luis Durán Castro
Oficial Mayor

AUTORIZÓ

Lic. Jorge Ortiz Ortega
Presidente Municipal

ORGANIGRAMA OFICIAL

JUNIO – 2017

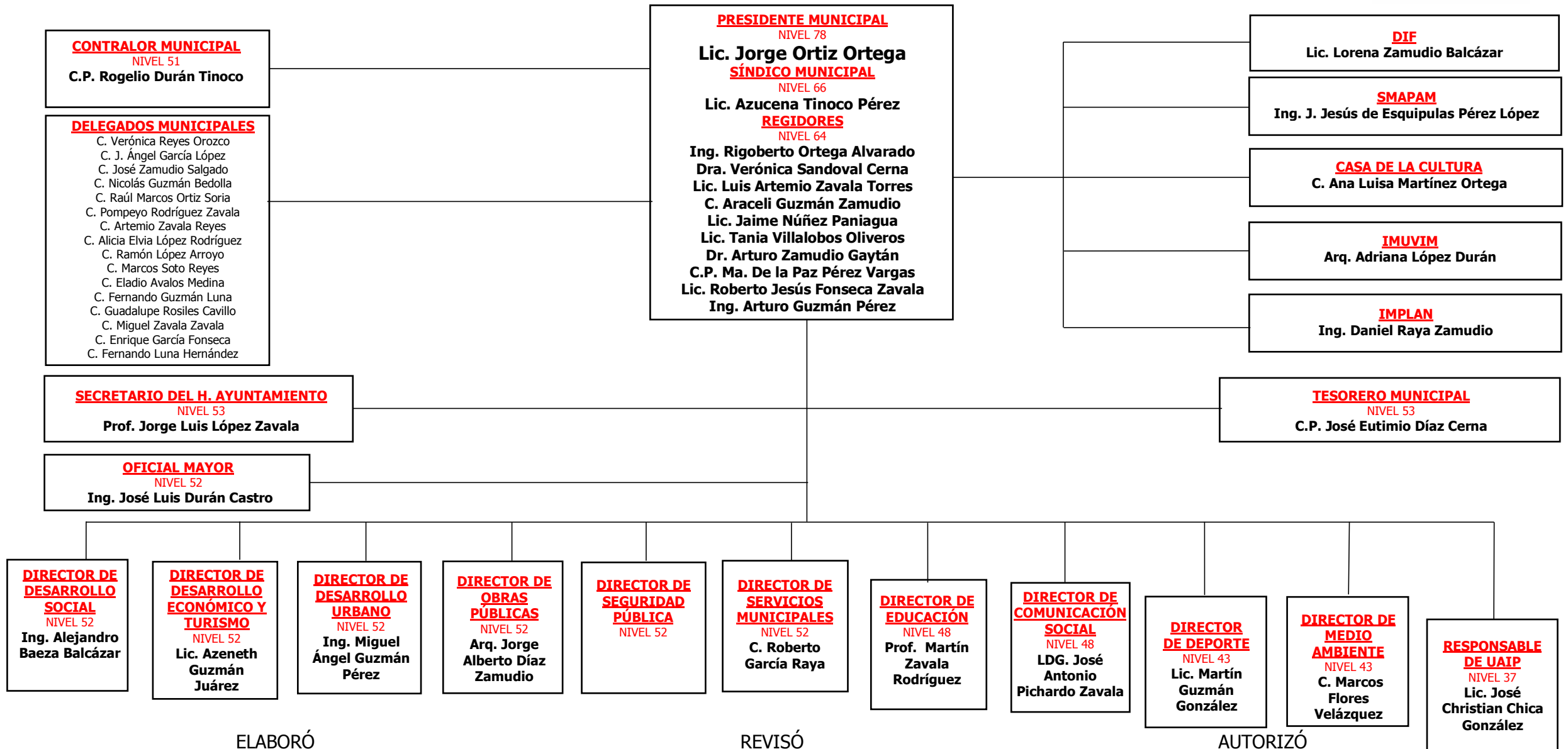

ELABORÓ

REVISÓ

AUTORIZÓ

Lic. Grecia Sharine Pantoja Álvarez
Jefe de Área de Desarrollo de Personal

Ing. José Luis Durán Castro
Oficial Mayor

Lic. Jorge Ortiz Ortega
Presidente Municipal

REGIDORES



ELABORÓ

Lic. Grecia Sharine Pantoja Álvarez
Jefe de Área de Desarrollo de Personal

REVISÓ

Ing. José Luis Durán Castro
Oficial Mayor

AUTORIZÓ

Lic. Jorge Ortiz Ortega
Presidente Municipal

SINDICATURA



ELABORÓ

Lic. Grecia Sharine Pantoja Álvarez
Jefe de Área de Desarrollo de Personal

REVISÓ

Ing. José Luis Durán Castro
Oficial Mayor

AUTORIZÓ

Lic. Jorge Ortiz Ortega
Presidente Municipal

PRESIDENCIA MUNICIPAL

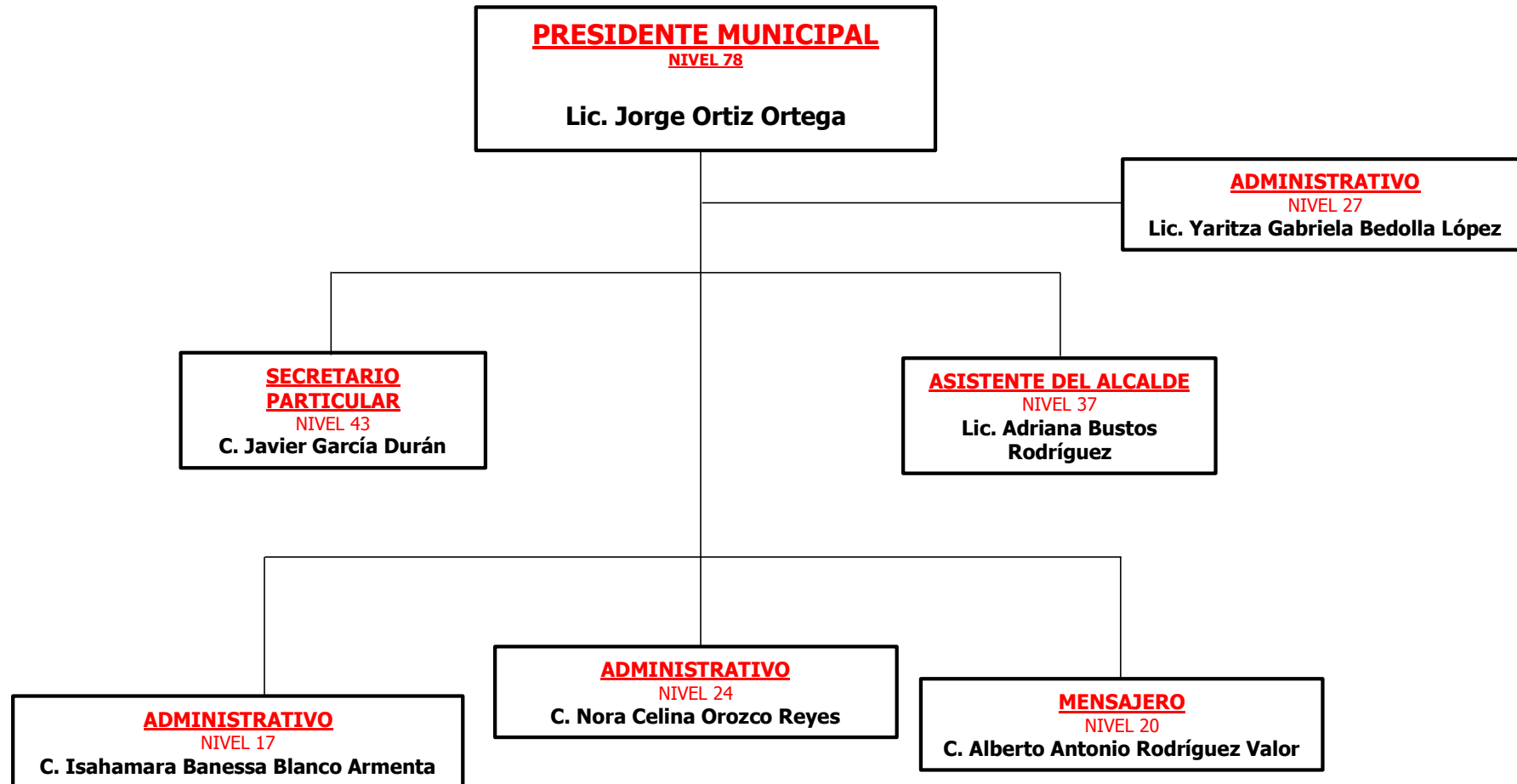

ELABORÓ

REVISÓ

AUTORIZÓ

Lic. Grecia Sharine Pantoja Álvarez
Jefe de Área de Desarrollo de Personal

Ing. José Luis Durán Castro
Oficial Mayor

Lic. Jorge Ortiz Ortega
Presidente Municipal

DIRECCIÓN DE COMUNICACIÓN SOCIAL

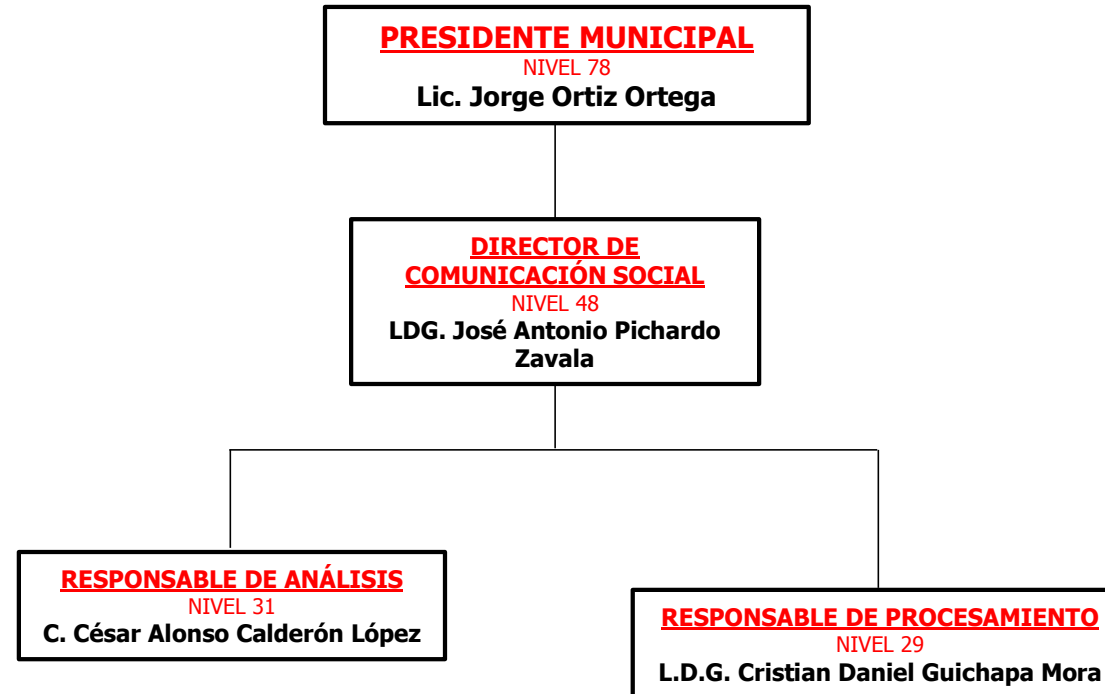

ELABORÓ

Lic. Grecia Sharine Pantoja Álvarez
Jefe de Área de Desarrollo de Personal

REVISÓ

Ing. José Luis Durán Castro
Oficial Mayor

AUTORIZÓ

Lic. Jorge Ortiz Ortega
Presidente Municipal

SECRETARIA DEL H. AYUNTAMIENTO

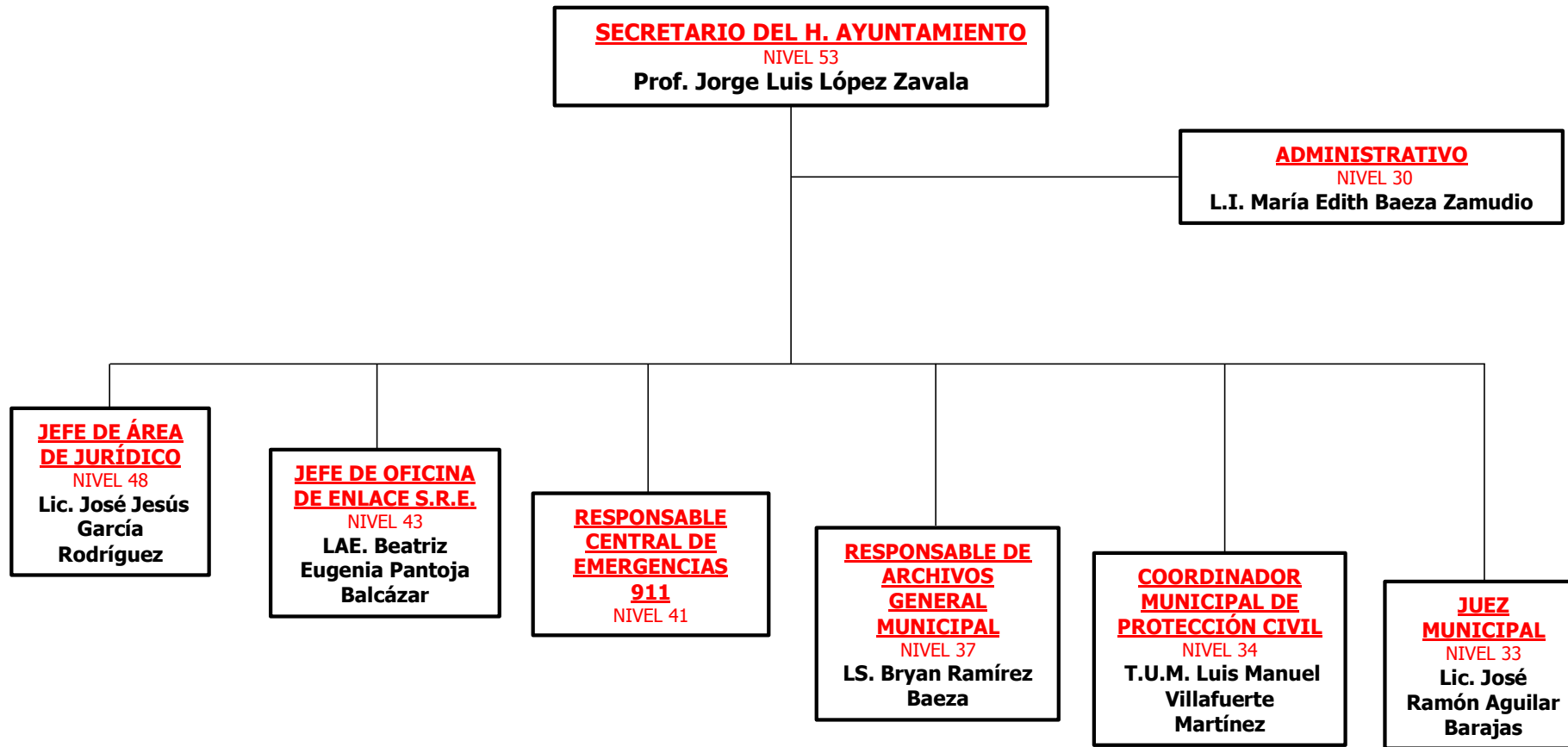

ELABORÓ

REVISÓ

AUTORIZÓ

Lic. Grecia Sharine Pantoja Álvarez
Jefe de Área de Desarrollo de Personal

Ing. José Luis Durán Castro
Oficial Mayor

Lic. Jorge Ortiz Ortega
Presidente Municipal

ASESORÍA JURÍDICA

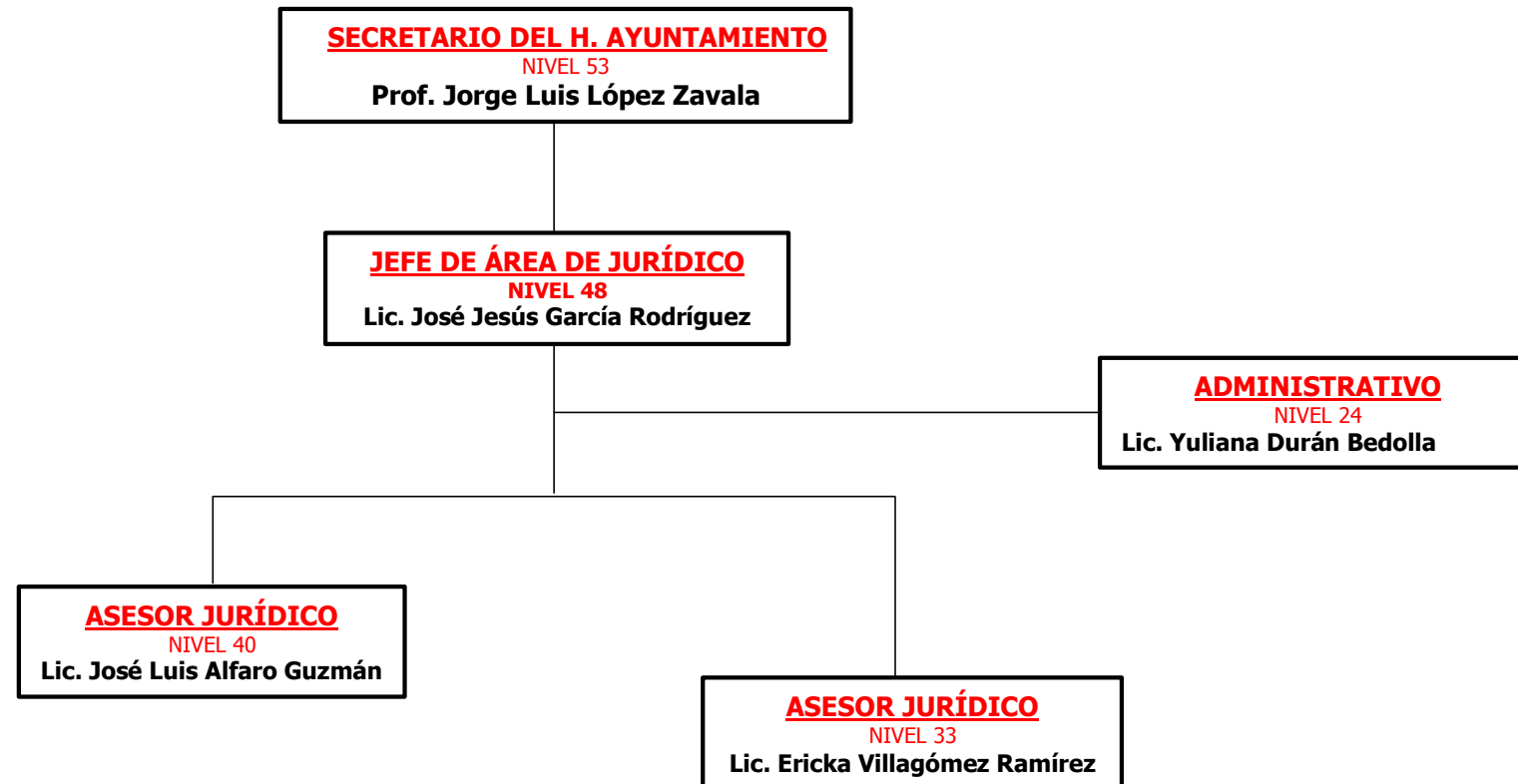

ELABORÓ

Lic. Grecia Sharine Pantoja Álvarez
Jefe de Área de Desarrollo de Personal

REVISÓ

Ing. José Luis Durán Castro
Oficial Mayor

AUTORIZÓ

Lic. Jorge Ortiz Ortega
Presidente Municipal

OFICINA DE ENLACE DE S.R.E.

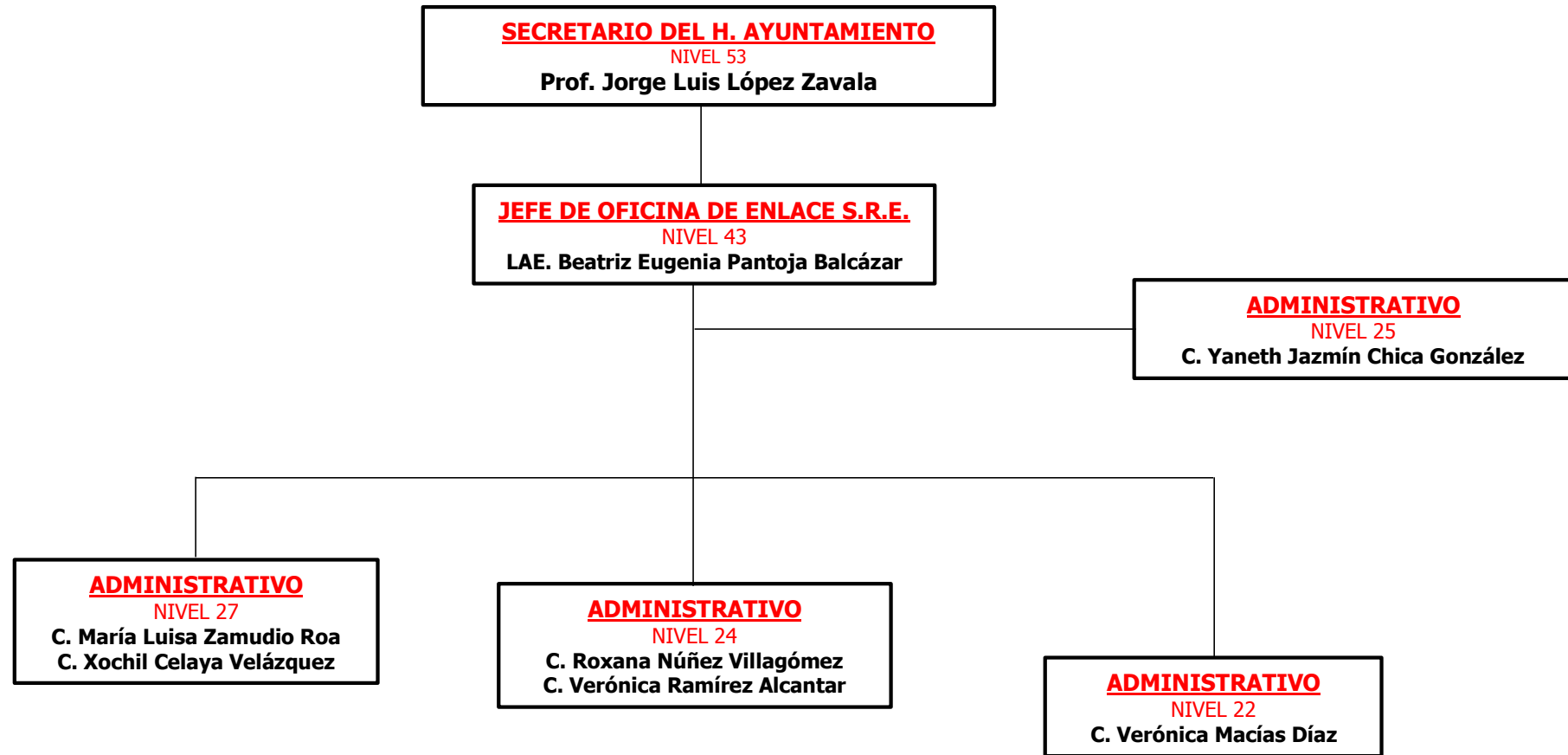

ELABORÓ

REVISÓ

AUTORIZÓ

Lic. Grecia Sharine Pantoja Álvarez
Jefe de Área de Desarrollo de Personal

Ing. José Luis Durán Castro
Oficial Mayor

Lic. Jorge Ortiz Ortega
Presidente Municipal

ARCHIVO HISTÓRICO



ELABORÓ

Lic. Grecia Sharine Pantoja Álvarez
Jefe de Área de Desarrollo de Personal

REVISÓ

Ing. José Luis Durán Castro
Oficial Mayor

AUTORIZÓ

Lic. Jorge Ortiz Ortega
Presidente Municipal

PROTECCIÓN CIVIL

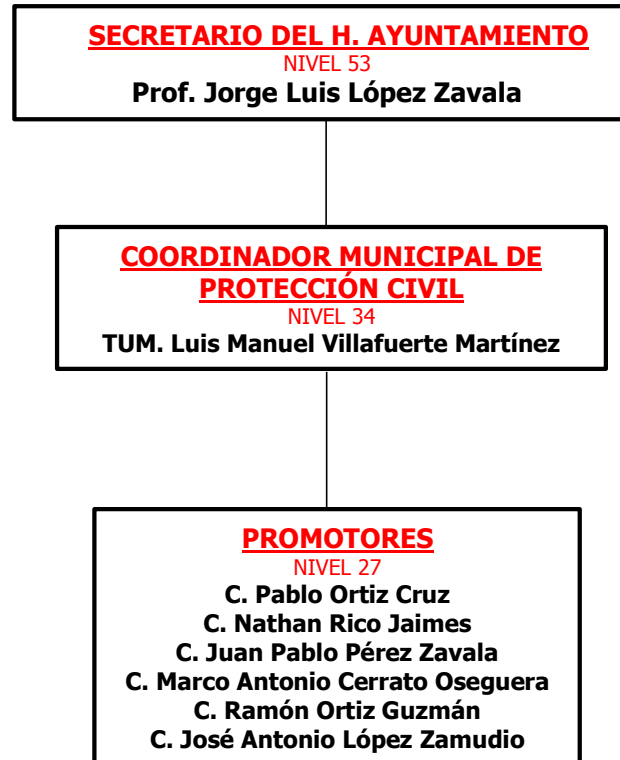

ELABORÓ

Lic. Grecia Sharine Pantoja Álvarez
Jefe de Área de Desarrollo de Personal

REVISÓ

Ing. José Luis Durán Castro
Oficial Mayor

AUTORIZÓ

Lic. Jorge Ortiz Ortega
Presidente Municipal

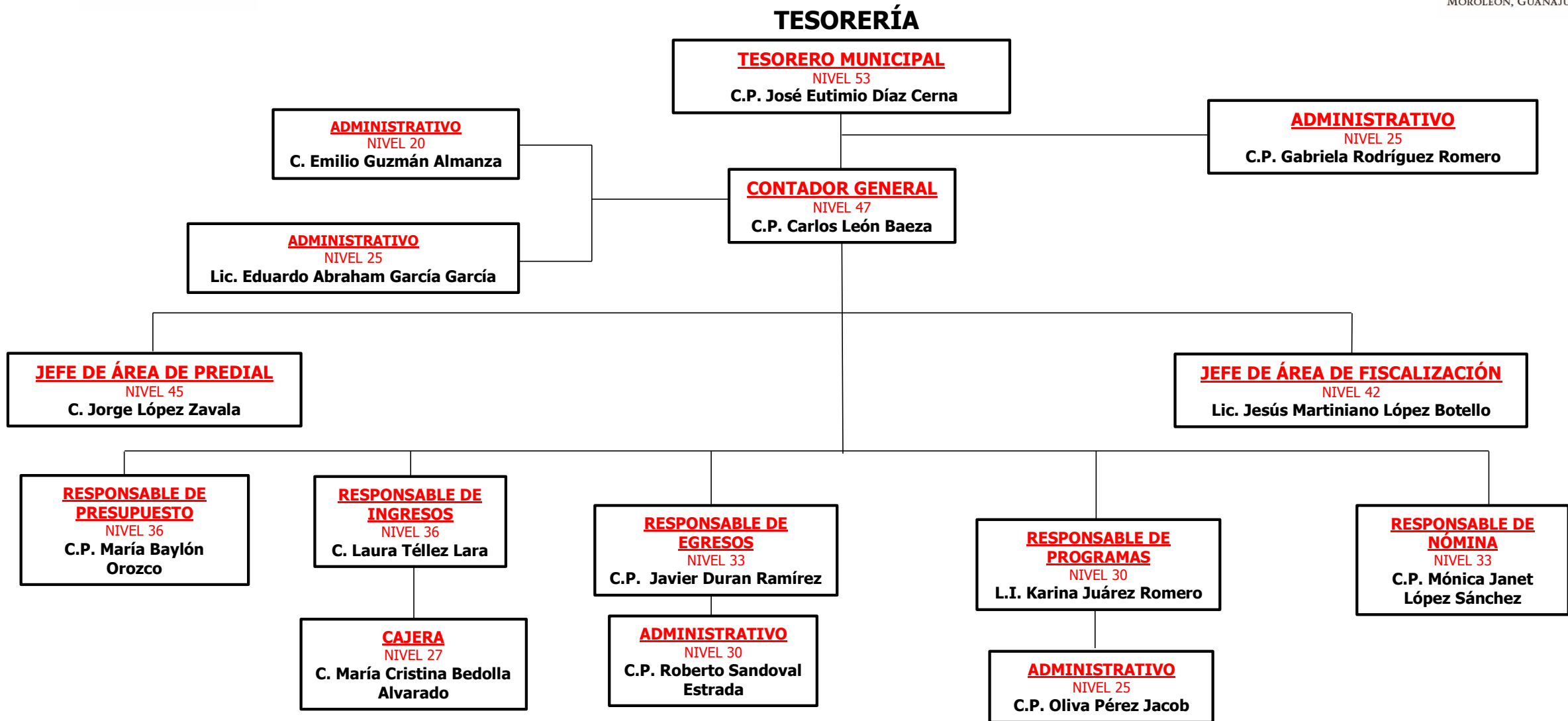

ELABORÓ

REVISÓ

AUTORIZÓ

Lic. Grecia Sharine Pantoja Álvarez
Jefe de Área de Desarrollo de Personal

Ing. José Luis Durán Castro
Oficial Mayor

Lic. Jorge Ortiz Ortega
Presidente Municipal

FISCALIZACIÓN

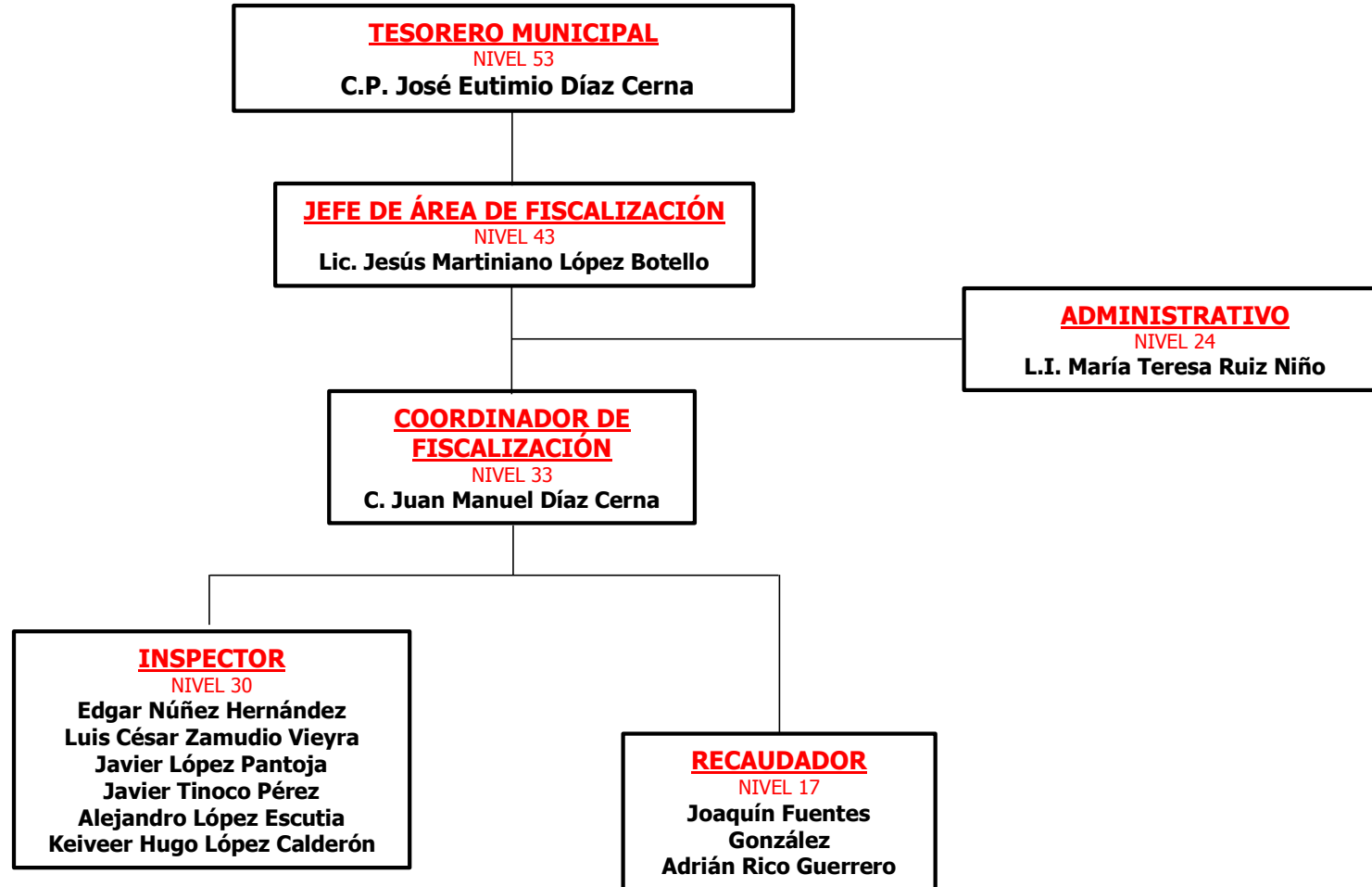

ELABORÓ

REVISÓ

AUTORIZÓ

Lic. Grecia Sharine Pantoja Álvarez
Jefe de Área de Desarrollo de Personal

Ing. José Luis Durán Castro
Oficial Mayor

Lic. Jorge Ortiz Ortega
Presidente Municipal

PREDIAL

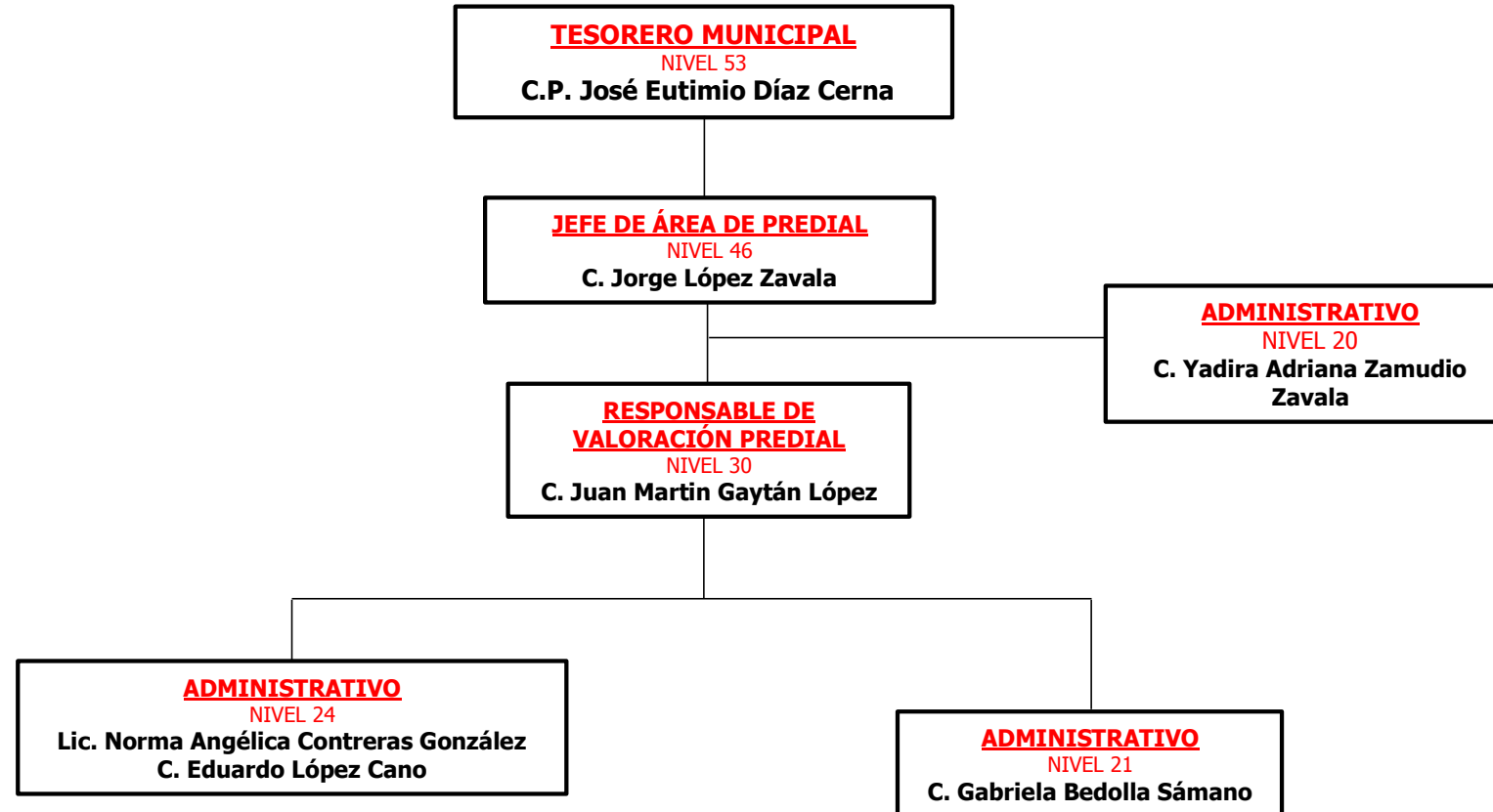

ELABORÓ

Lic. Grecia Sharine Pantoja Álvarez
Jefe de Área de Desarrollo de Personal

REVISÓ

Ing. José Luis Durán Castro
Oficial Mayor

AUTORIZÓ

Lic. Jorge Ortiz Ortega
Presidente Municipal

DIRECCIÓN DE DESARROLLO URBANO



ELABORÓ

REVISÓ

AUTORIZÓ

Lic. Grecia Sharine Pantoja Álvarez
Jefe de Área de Desarrollo de Personal

Ing. José Luis Durán Castro
Oficial Mayor

Lic. Jorge Ortiz Ortega
Presidente Municipal

CATASTRO

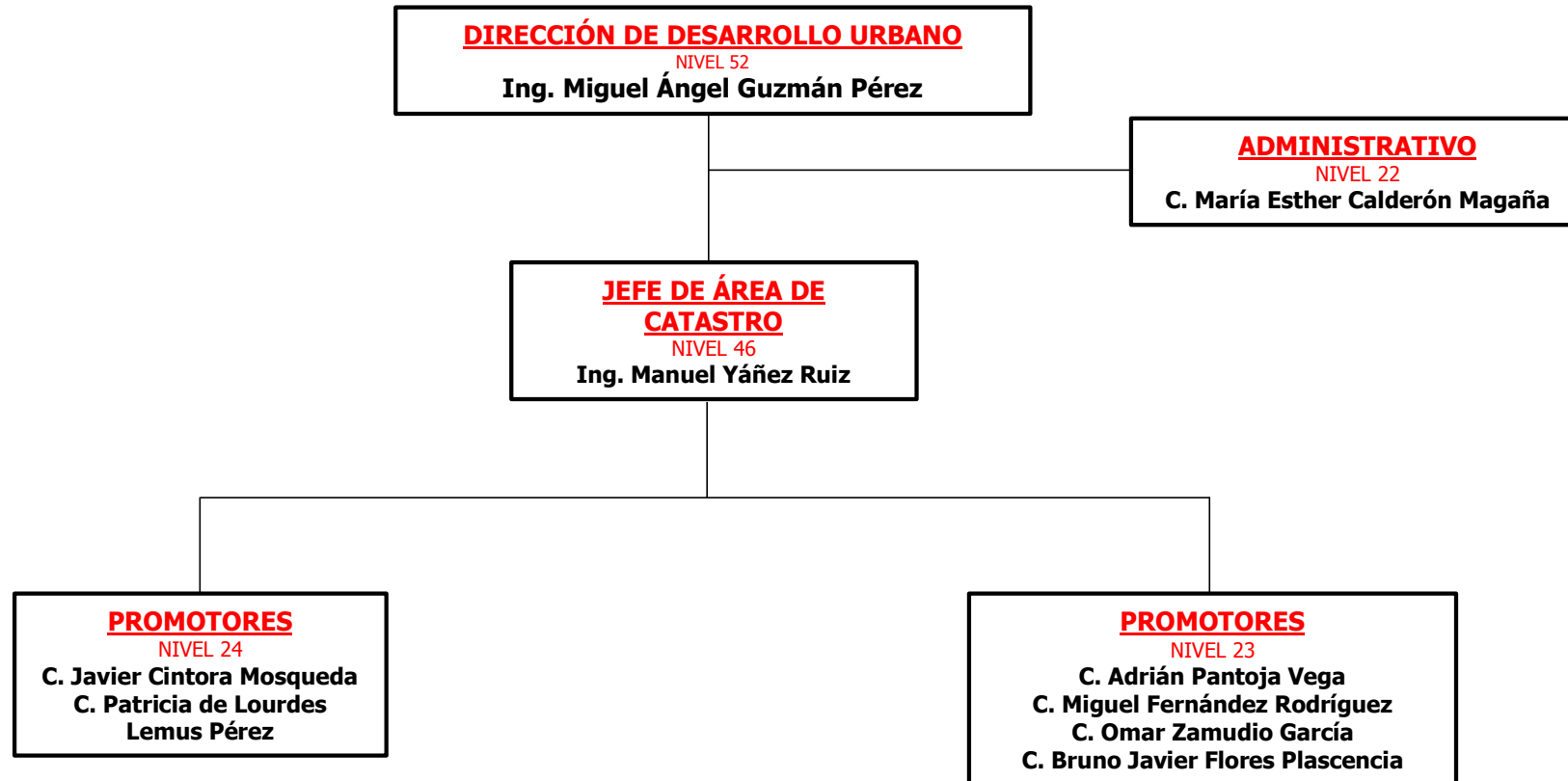

ELABORÓ

Lic. Grecia Sharine Pantoja Álvarez
Jefe de Área de Desarrollo de Personal

REVISÓ

Ing. José Luis Durán Castro
Oficial Mayor

AUTORIZÓ

Lic. Jorge Ortiz Ortega
Presidente Municipal

OFICIALÍA MAYOR

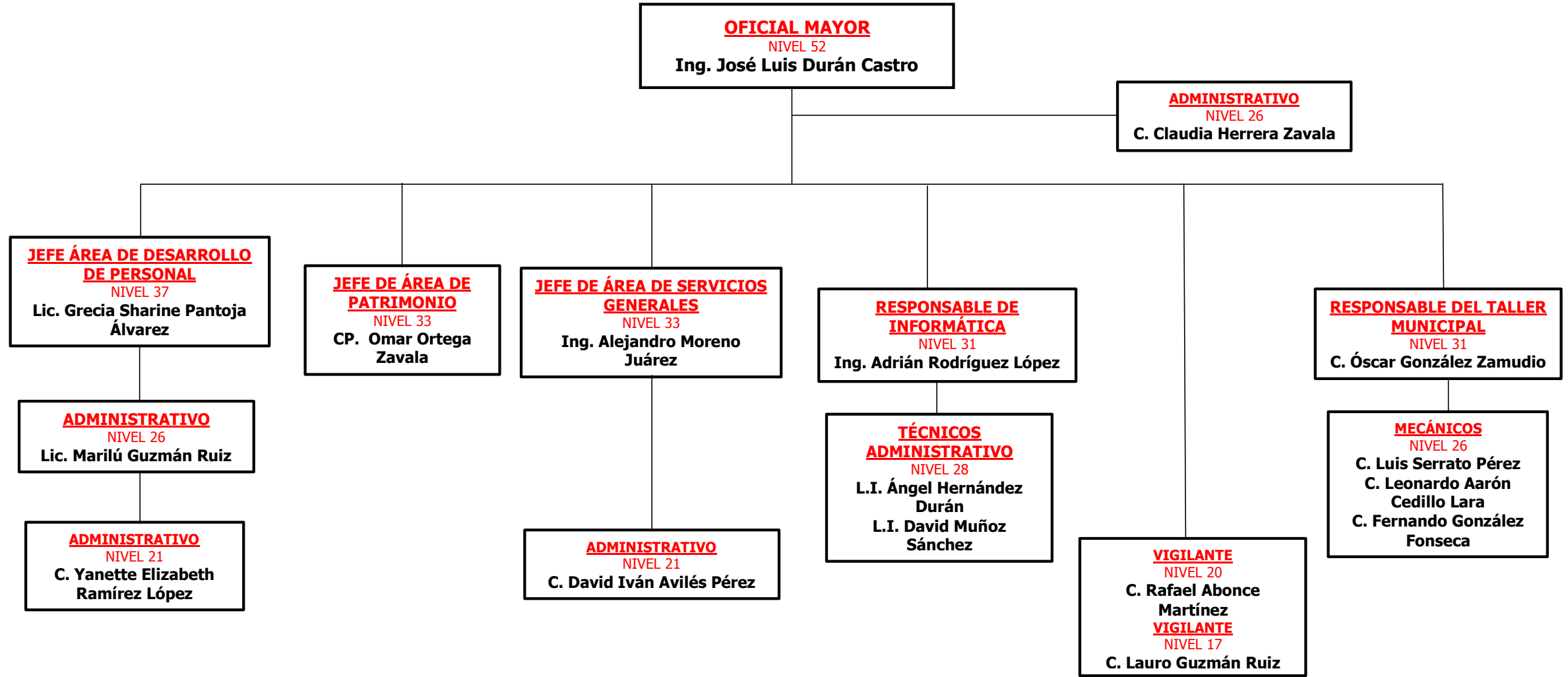

ELABORÓ

REVISÓ

AUTORIZÓ

Lic. Grecia Sharine Pantoja Álvarez
Jefe de Área de Desarrollo de Personal

Ing. José Luis Durán Castro
Oficial Mayor

Lic. Jorge Ortiz Ortega
Presidente Municipal

DIRECCIÓN DE DESARROLLO SOCIAL

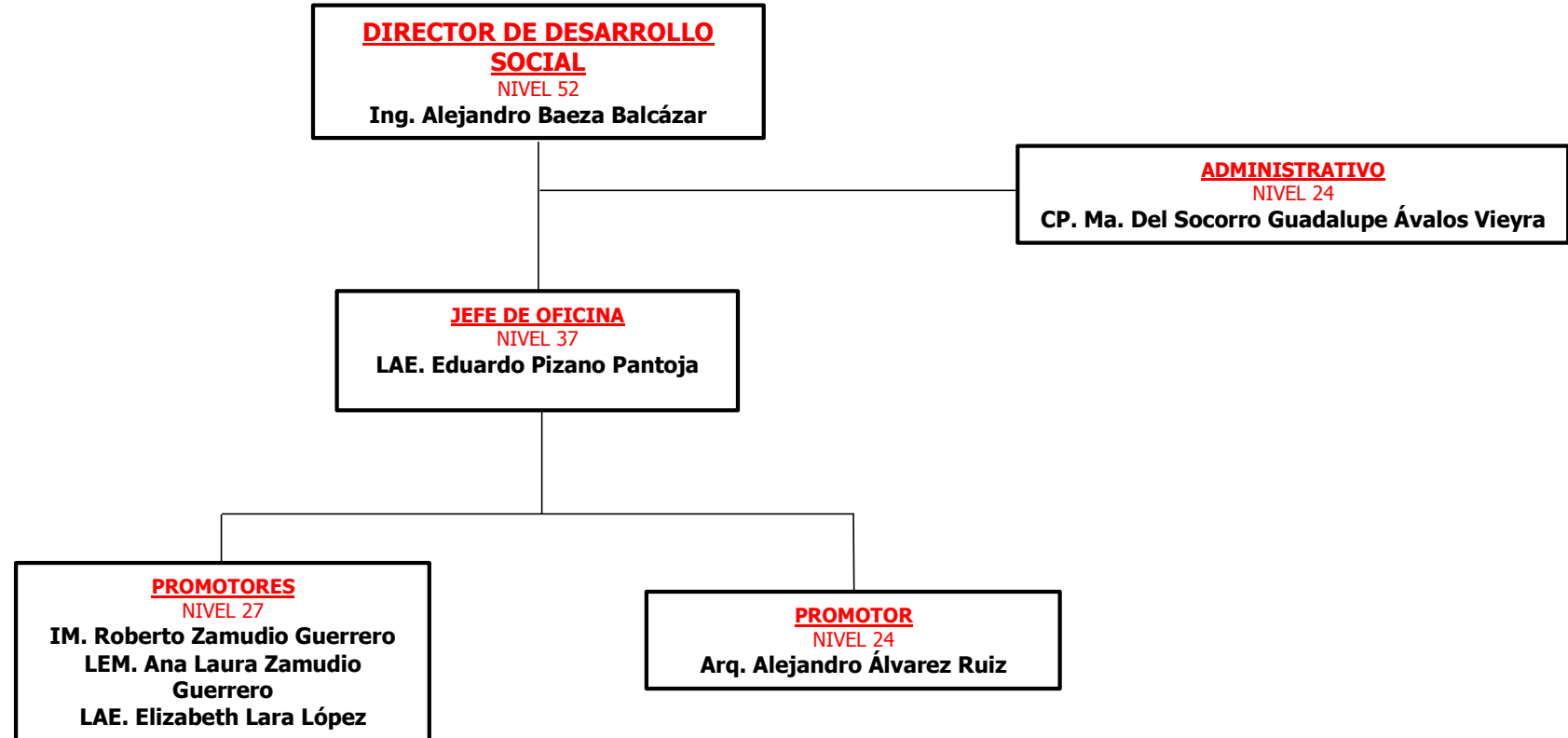

ELABORÓ

Lic. Grecia Sharine Pantoja Álvarez
Jefe de Área de Desarrollo de Personal

REVISÓ

Ing. José Luis Durán Castro
Oficial Mayor

AUTORIZÓ

Lic. Jorge Ortiz Ortega
Presidente Municipal

ORGANIGRAMA OFICIAL

JUNIO – 2017

DESARROLLO RURAL

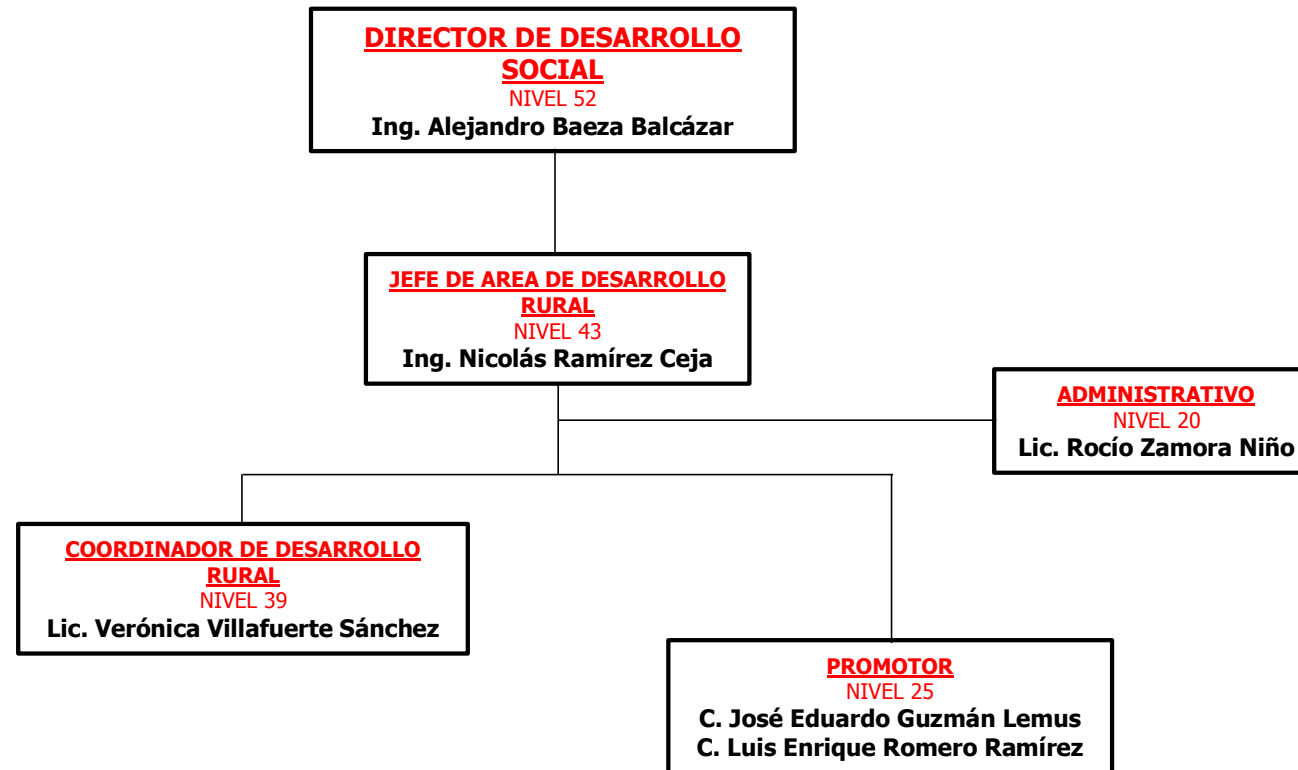

ELABORÓ

Lic. Grecia Sharine Pantoja Álvarez
Jefe de Área de Desarrollo de Personal

REVISÓ

Ing. José Luis Durán Castro
Oficial Mayor

AUTORIZÓ

Lic. Jorge Ortiz Ortega
Presidente Municipal

INSTITUTO MUNICIPAL DE LA MUJER

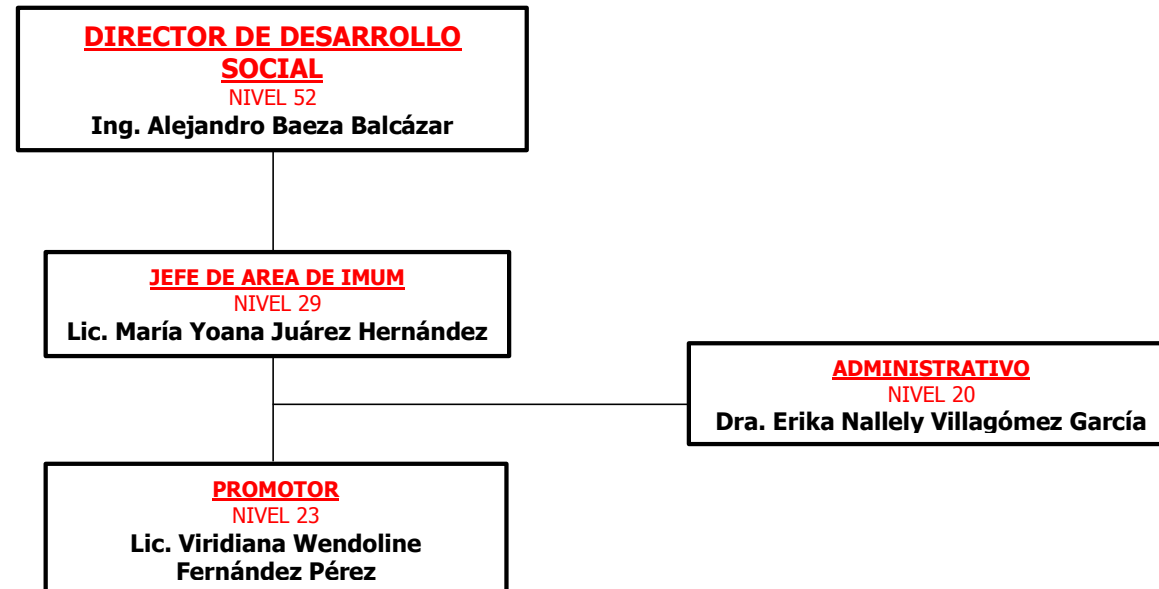

ELABORÓ

Lic. Grecia Sharine Pantoja Álvarez
Jefe de Área de Desarrollo de Personal

REVISÓ

Ing. José Luis Durán Castro
Oficial Mayor

AUTORIZÓ

Lic. Jorge Ortiz Ortega
Presidente Municipal

DIRECCIÓN DE DESARROLLO ECONÓMICO Y TURISMO

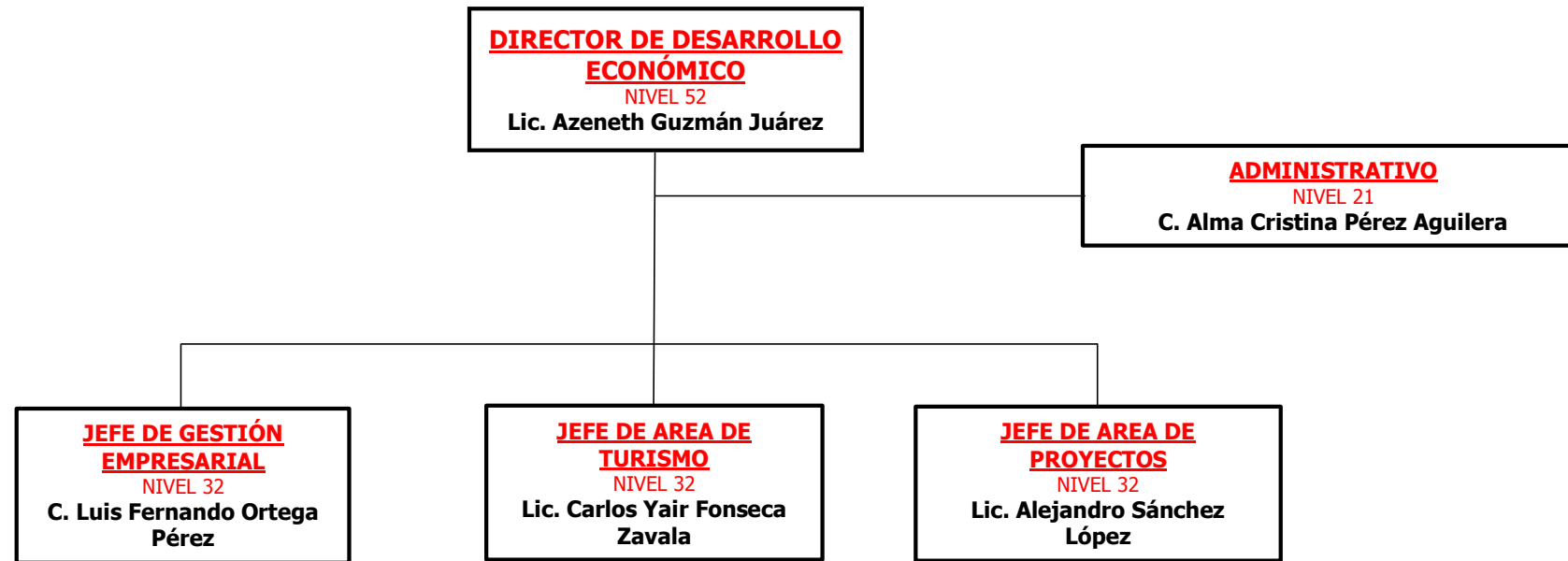

ELABORÓ

Lic. Grecia Sharine Pantoja Álvarez
Jefe de Área de Desarrollo de Personal

REVISÓ

Ing. José Luis Durán Castro
Oficial Mayor

AUTORIZÓ

Lic. Jorge Ortiz Ortega
Presidente Municipal

CONTRALORÍA MUNICIPAL

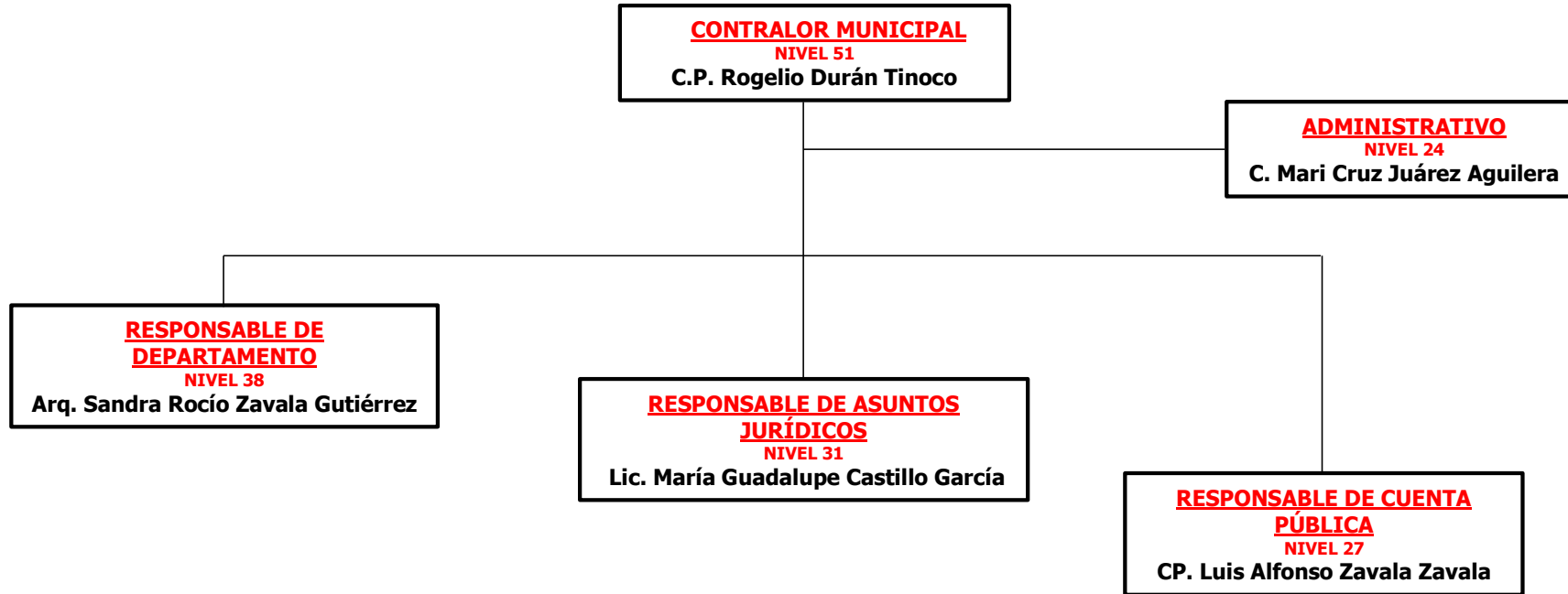

ELABORÓ

REVISÓ

AUTORIZÓ

Lic. Grecia Sharine Pantoja Álvarez
Jefe de Área de Desarrollo de Personal

Ing. José Luis Durán Castro
Oficial Mayor

Lic. Jorge Ortiz Ortega
Presidente Municipal

DIRECCIÓN DE SEGURIDAD DE PÚBLICA

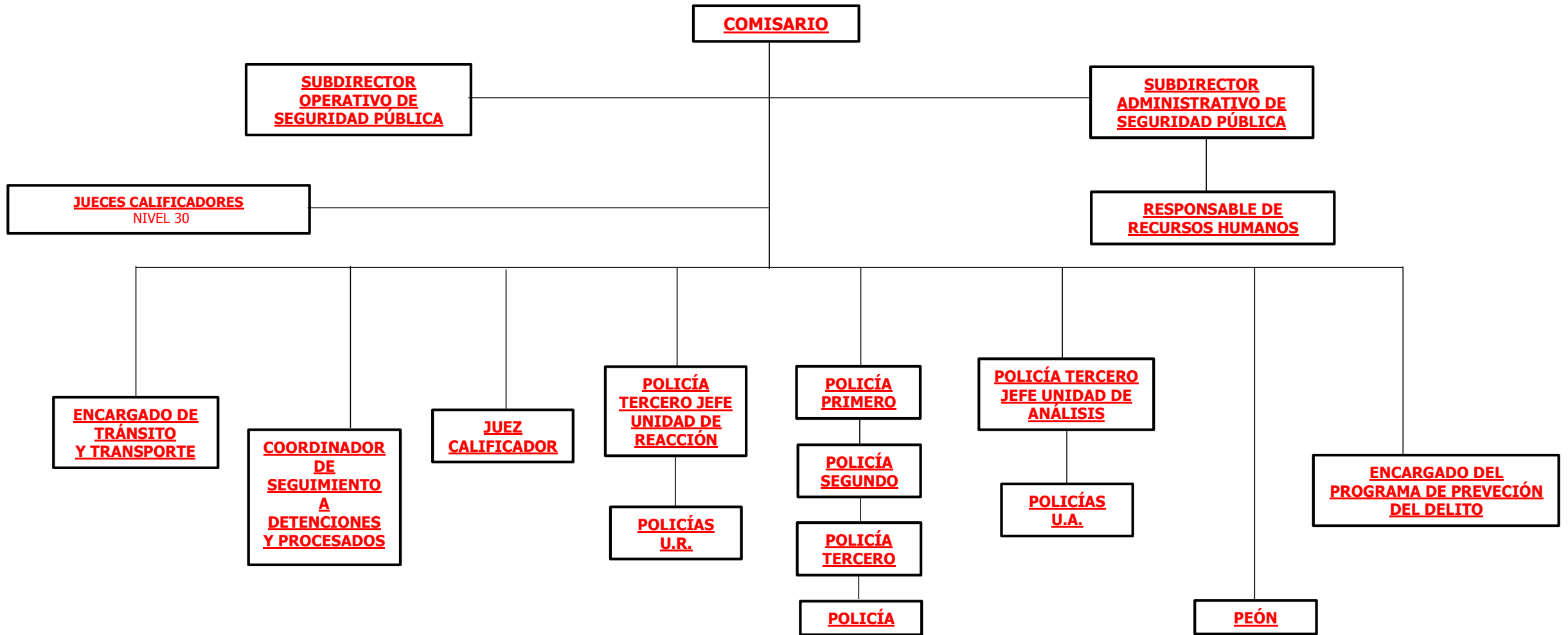

ELABORÓ

REVISÓ

AUTORIZÓ

Lic. Grecia Sharine Pantoja Álvarez
Jefe de Área de Desarrollo de Personal

Ing. José Luis Durán Castro
Oficial Mayor

Lic. Jorge Ortiz Ortega
Presidente Municipal

ORGANIGRAMA OFICIAL JUNIO – 2017

VIALIDAD Y TRÁNSITO

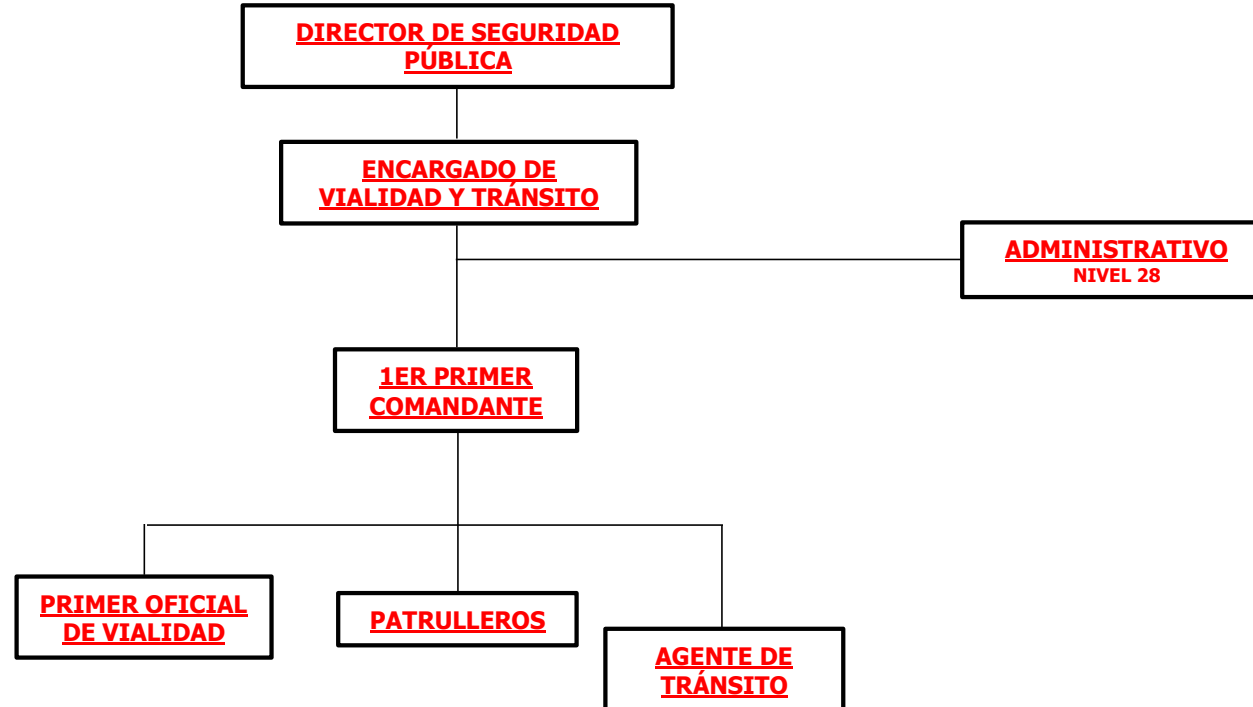

ELABORÓ

Lic. Grecia Sharine Pantoja Álvarez
Jefe de Área de Desarrollo de Personal

REVISÓ

Ing. José Luis Durán Castro
Oficial Mayor

AUTORIZÓ

Lic. Jorge Ortiz Ortega
Presidente Municipal

DIRECCIÓN DE OBRAS PÚBLICAS

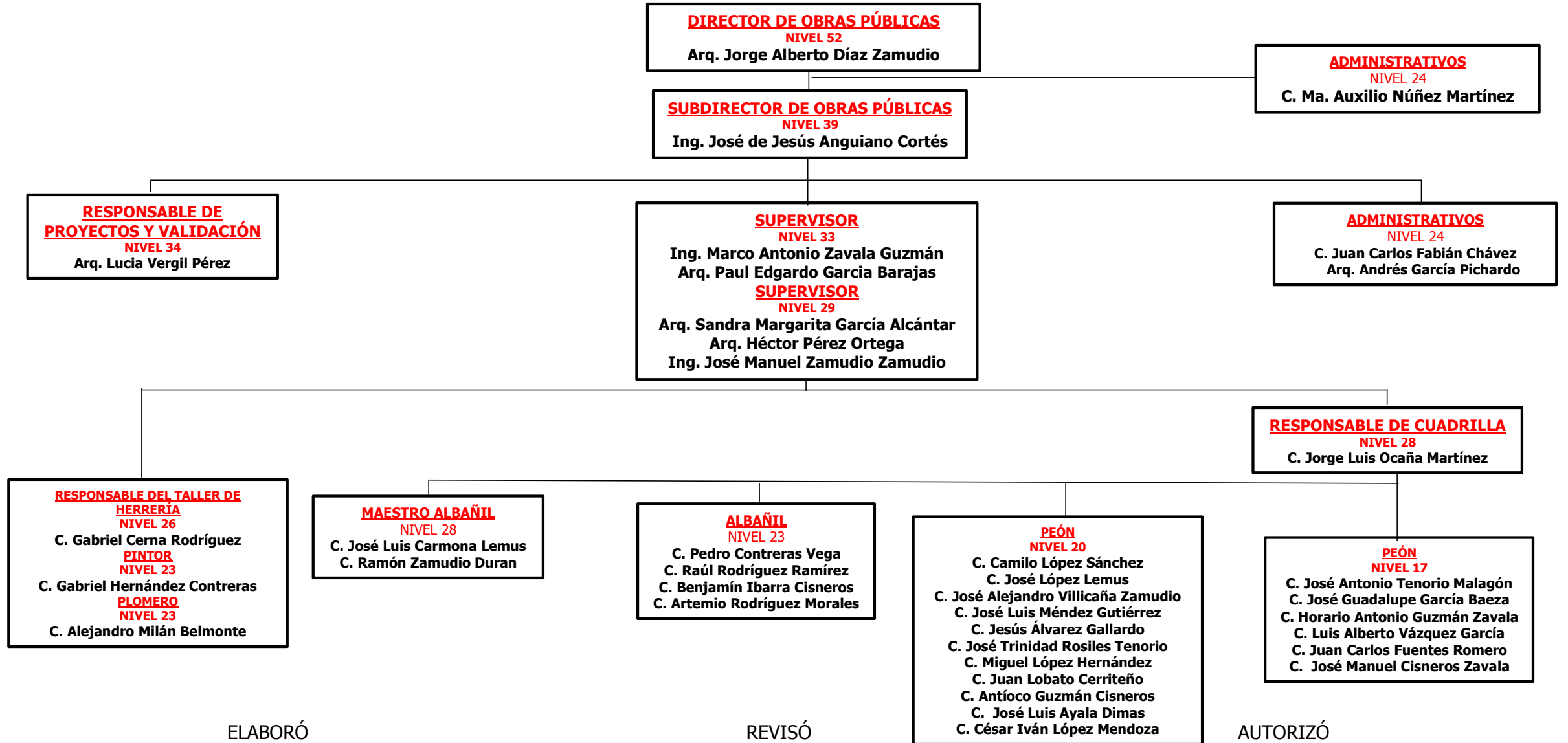

ELABORÓ

REVISÓ

AUTORIZÓ

Lic. Grecia Sharine Pantoja Álvarez
Jefe de Área de Desarrollo de Personal

Ing. José Luis Durán Castro
Oficial Mayor

Lic. Jorge Ortiz Ortega
Presidente Municipal

DIRECCIÓN DE MEDIO AMBIENTE

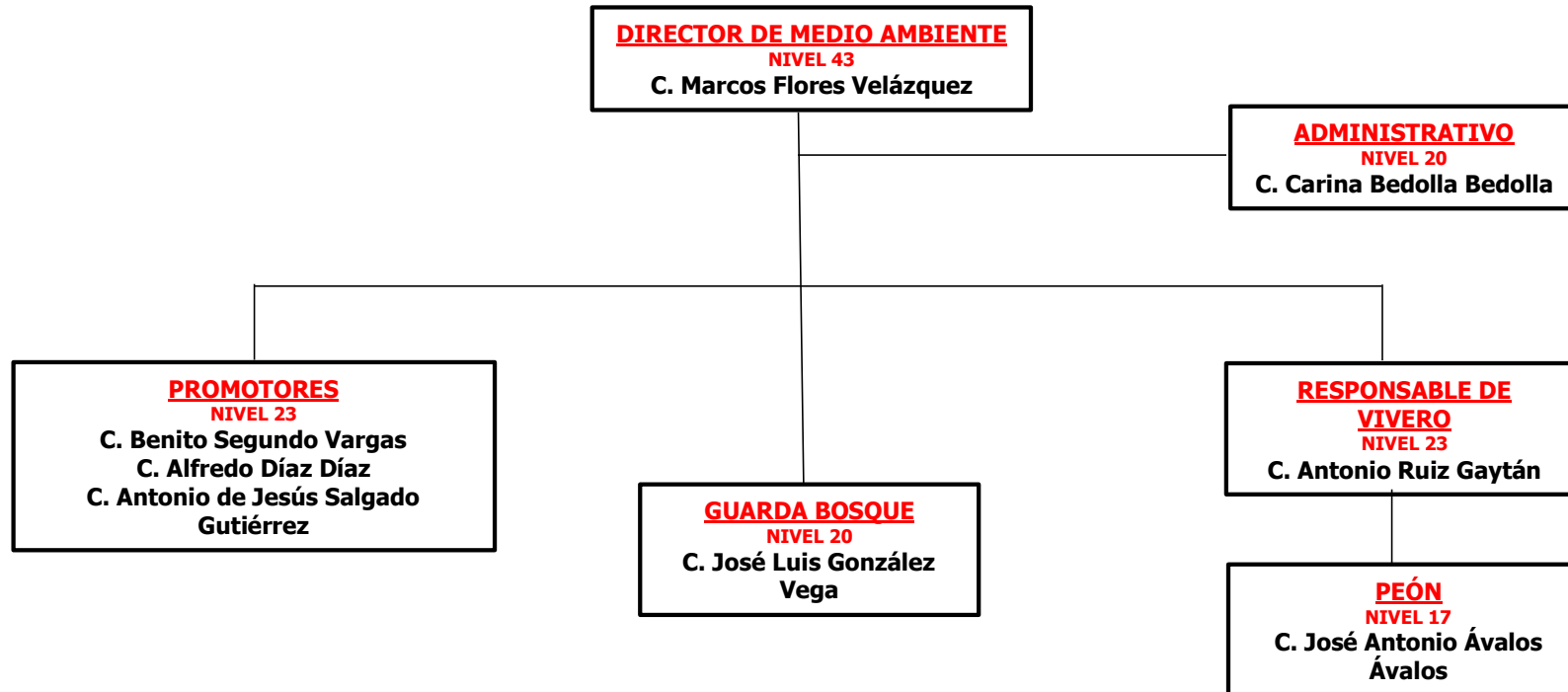

ELABORÓ

Lic. Grecia Sharine Pantoja Álvarez
Jefe de Área de Desarrollo de Personal

REVISÓ

Ing. José Luis Durán Castro
Oficial Mayor

AUTORIZÓ

Lic. Jorge Ortiz Ortega
Presidente Municipal

DIRECCIÓN DE DEPORTES

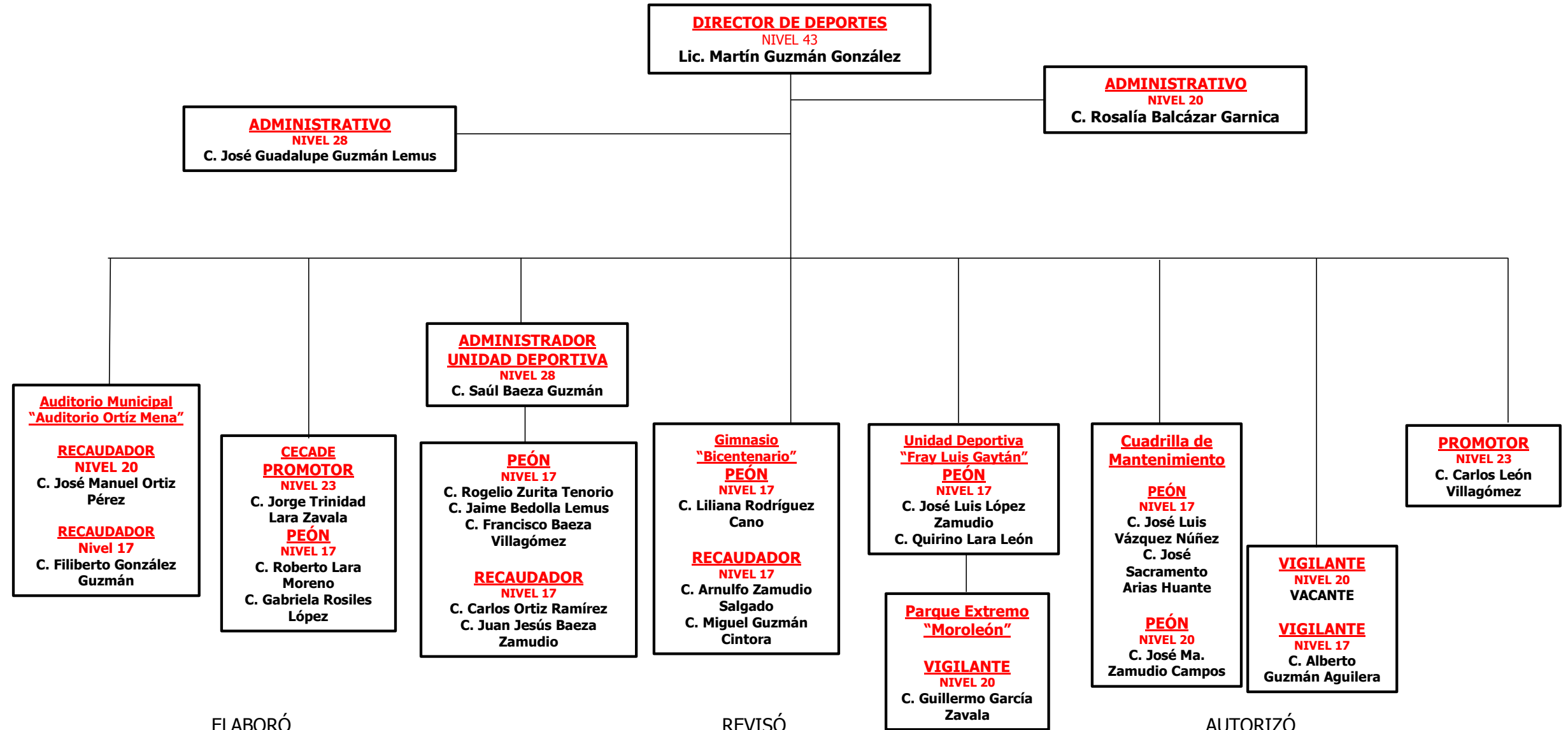

ELABORÓ

REVISÓ

AUTORIZÓ

Lic. Grecia Sharine Pantoja Álvarez
Jefe de Área de Desarrollo de Personal

Ing. José Luis Durán Castro
Oficial Mayor

Lic. Jorge Ortiz Ortega
Presidente Municipal

DIRECCIÓN DE EDUCACIÓN

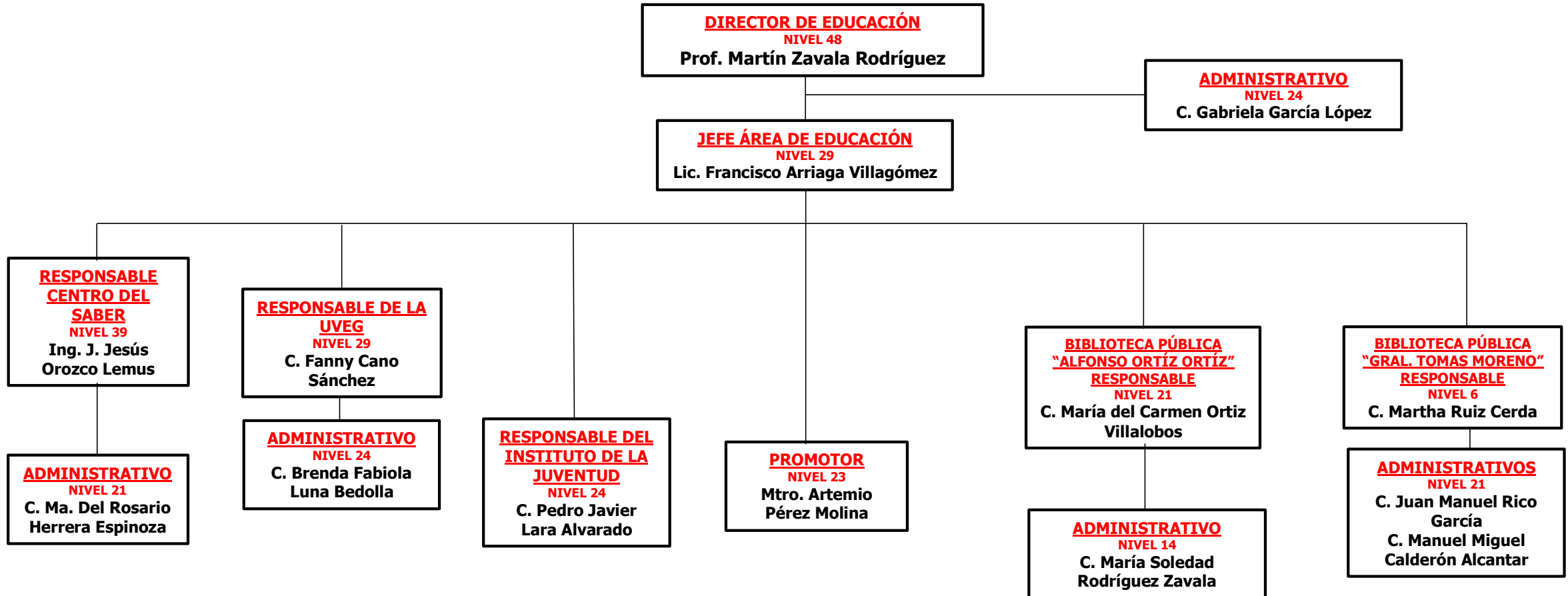

ELABORÓ

REVISÓ

AUTORIZÓ

Lic. Grecia Sharine Pantoja Álvarez
Jefe de Área de Desarrollo de Personal

Ing. José Luis Durán Castro
Oficial Mayor

Lic. Jorge Ortiz Ortega
Presidente Municipal

DIRECCIÓN DE SERVICIOS PÚBLICOS MUNICIPALES

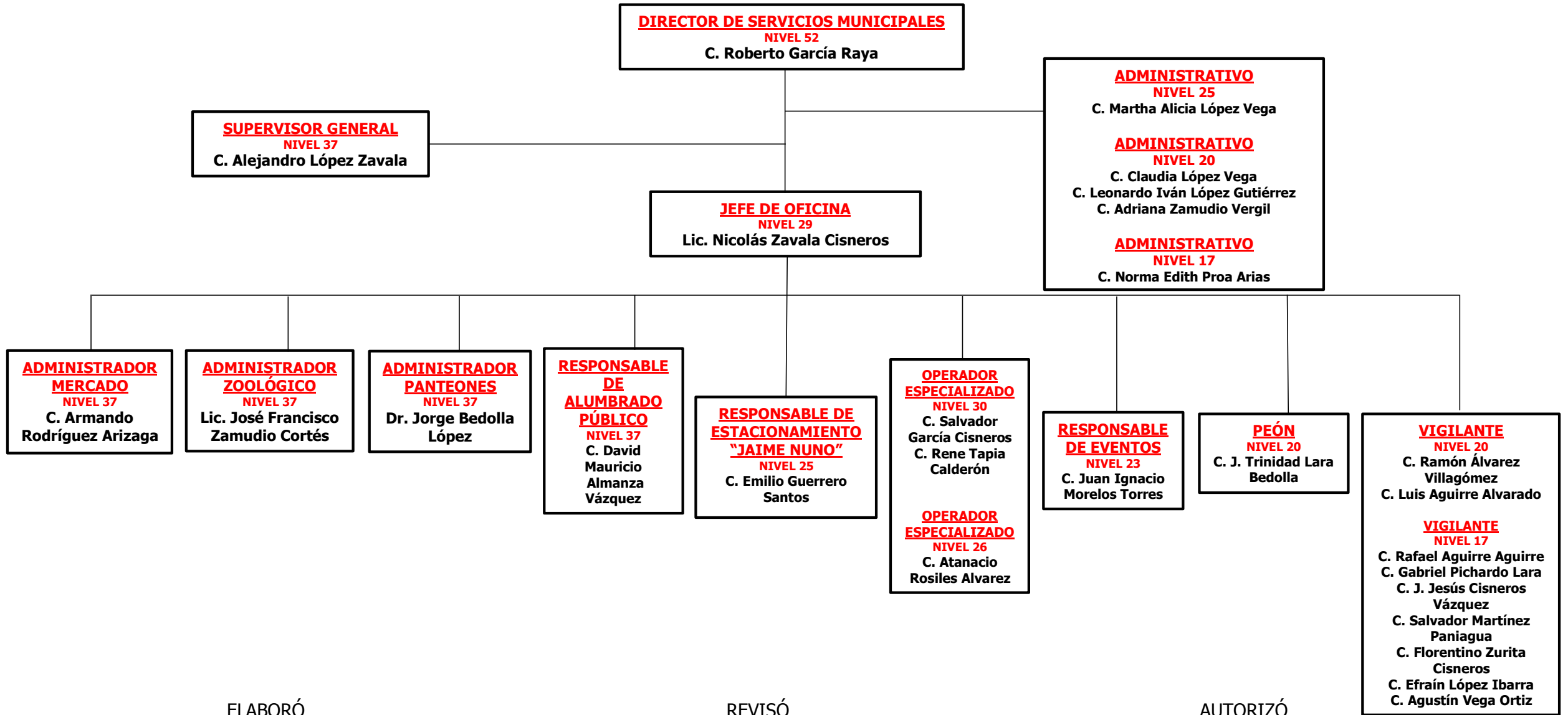

ELABORÓ

REVISÓ

AUTORIZÓ

Lic. Grecia Sharine Pantoja Álvarez
Jefe de Área de Desarrollo de Personal

Ing. José Luis Durán Castro
Oficial Mayor

Lic. Jorge Ortiz Ortega
Presidente Municipal

ALUMBRADO PÚBLICO

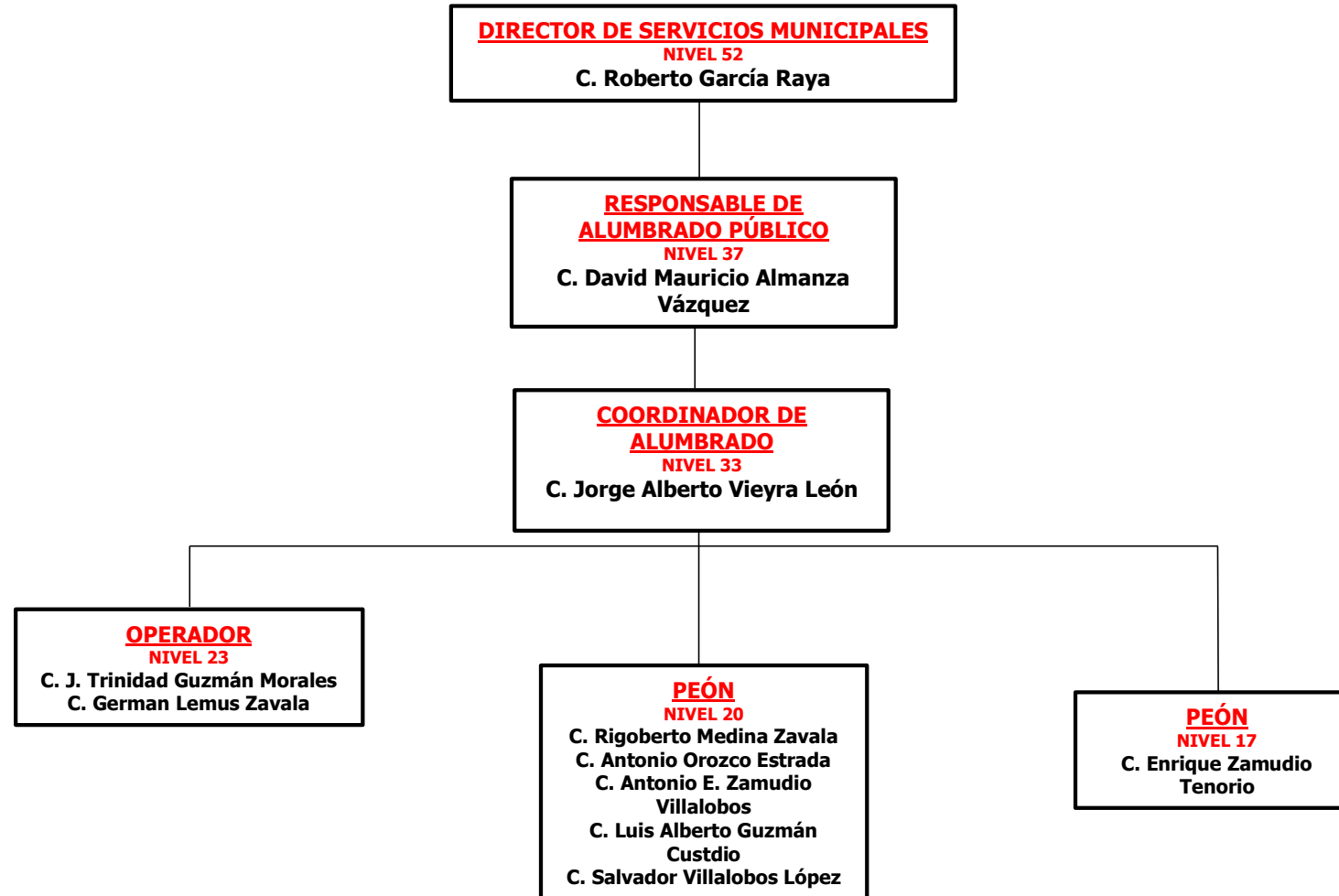

ELABORÓ

REVISÓ

AUTORIZÓ

Lic. Grecia Sharine Pantoja Álvarez
Jefe de Área de Desarrollo de Personal

Ing. José Luis Durán Castro
Oficial Mayor

Lic. Jorge Ortiz Ortega
Presidente Municipal

MERCADO MUNICIPAL

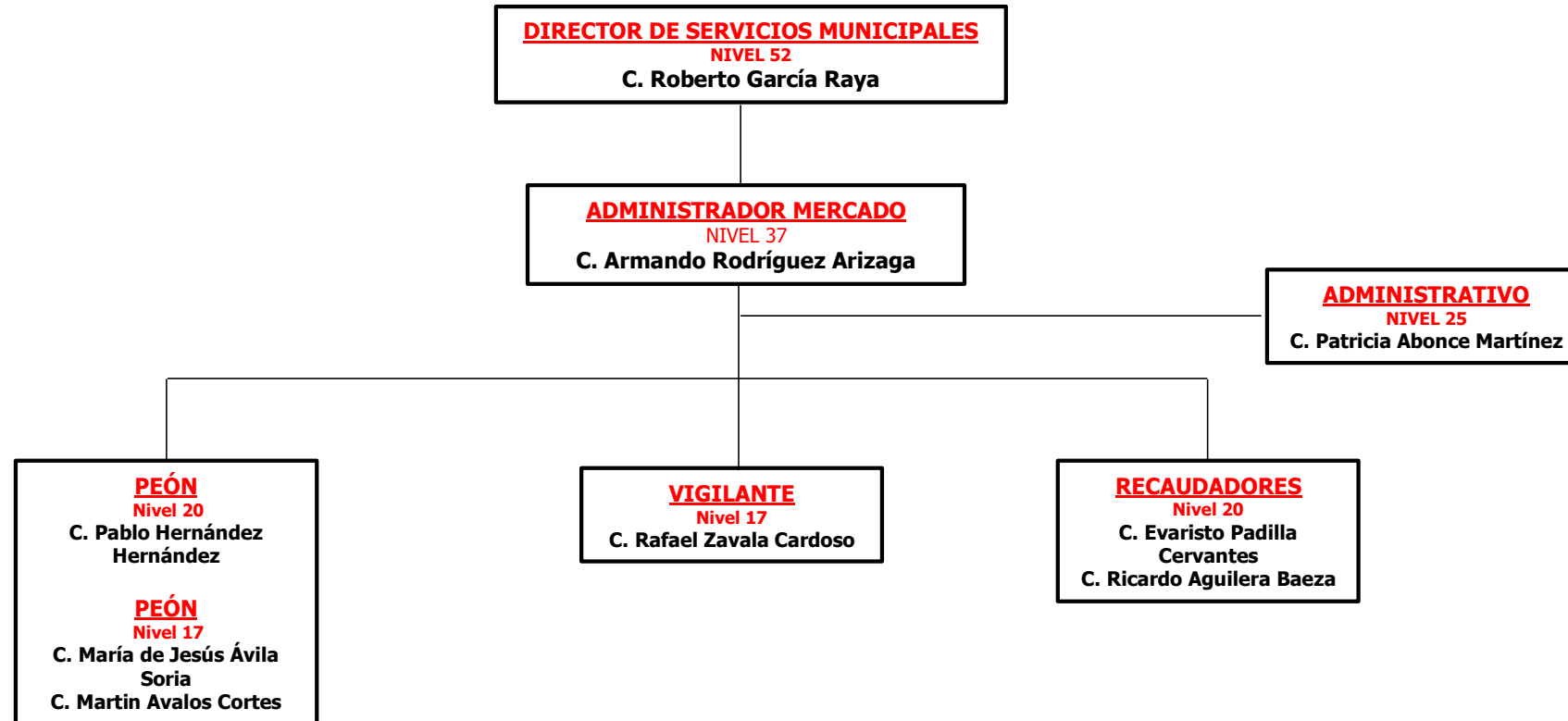

ELABORÓ

Lic. Grecia Sharine Pantoja Álvarez
Jefe de Área de Desarrollo de Personal

REVISÓ

Ing. José Luis Durán Castro
Oficial Mayor

AUTORIZÓ

Lic. Jorge Ortiz Ortega
Presidente Municipal

ZOOLÓGICO

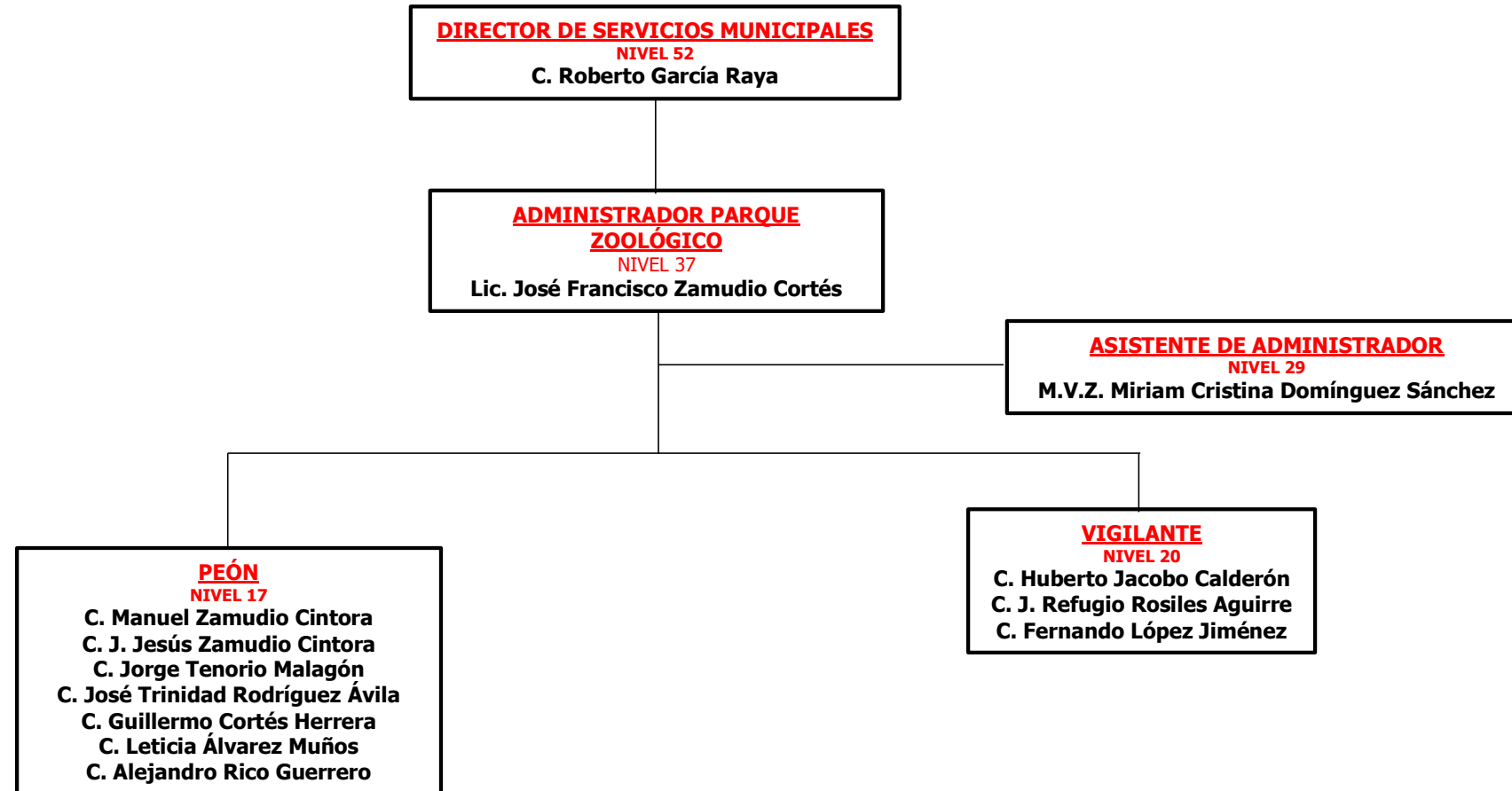

ELABORÓ

Lic. Grecia Sharine Pantoja Álvarez
Jefe de Área de Desarrollo de Personal

REVISÓ

Ing. José Luis Durán Castro
Oficial Mayor

AUTORIZÓ

Lic. Jorge Ortiz Ortega
Presidente Municipal

PANTEONES

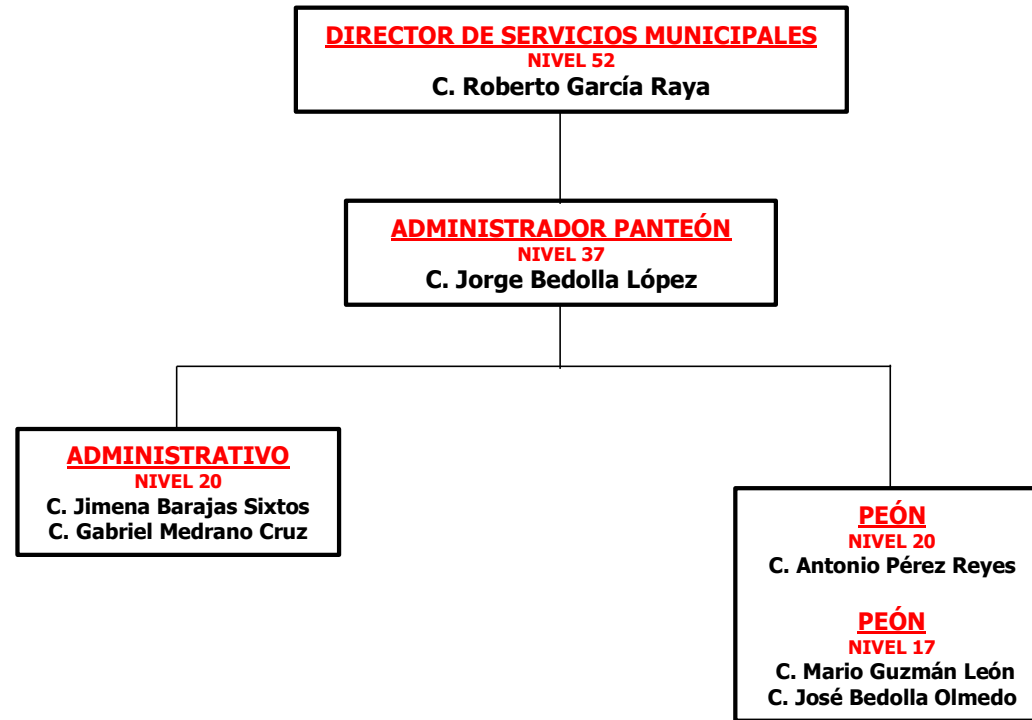

ELABORÓ

Lic. Grecia Sharine Pantoja Álvarez
Jefe de Área de Desarrollo de Personal

REVISÓ

Ing. José Luis Durán Castro
Oficial Mayor

AUTORIZÓ

Lic. Jorge Ortiz Ortega
Presidente Municipal

PARQUES Y JARDINES

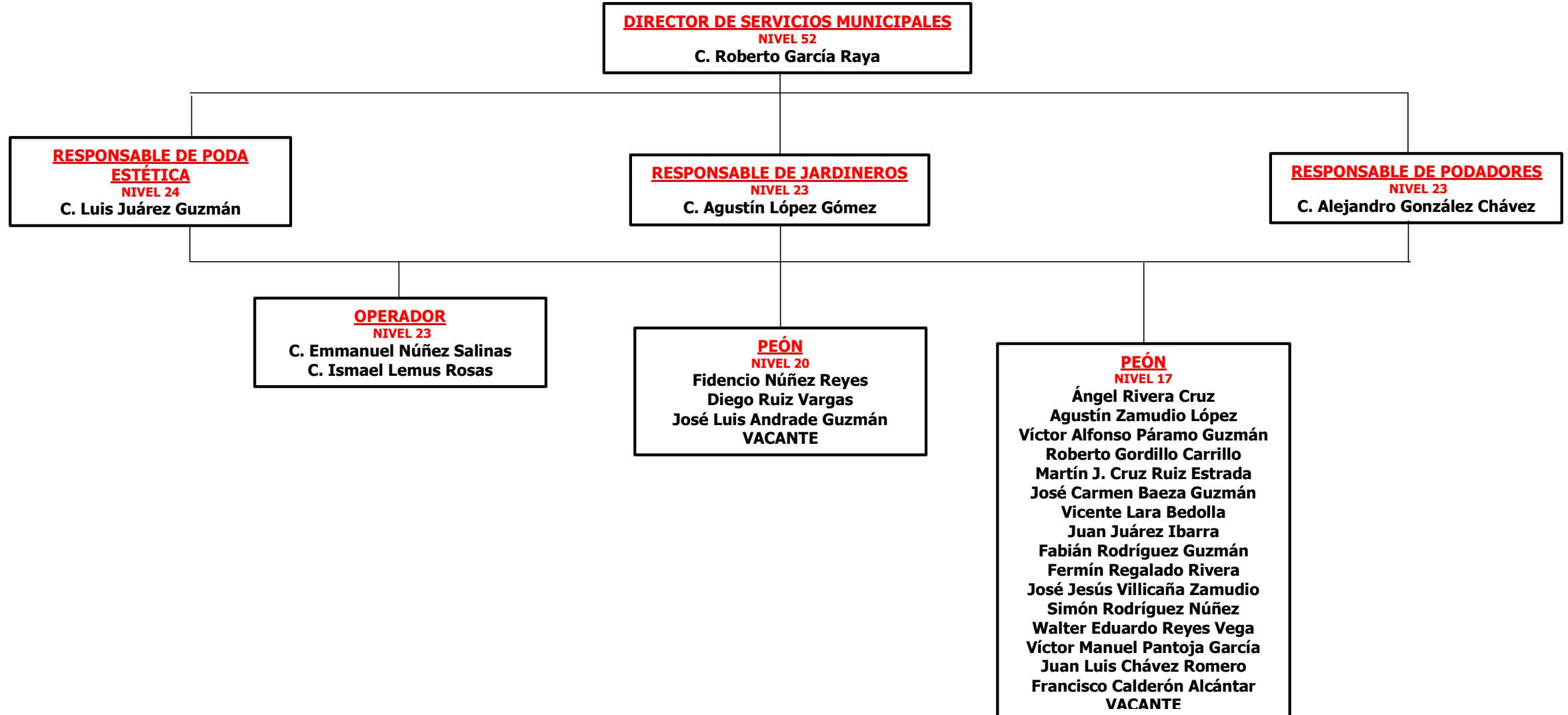

ELABORÓ

REVISÓ

AUTORIZÓ

Lic. Grecia Sharine Pantoja Álvarez
Jefe de Área de Desarrollo de Personal

Ing. José Luis Durán Castro
Oficial Mayor

Lic. Jorge Ortiz Ortega
Presidente Municipal

ORGANIGRAMA OFICIAL

JUNIO – 2017

LIMPIA

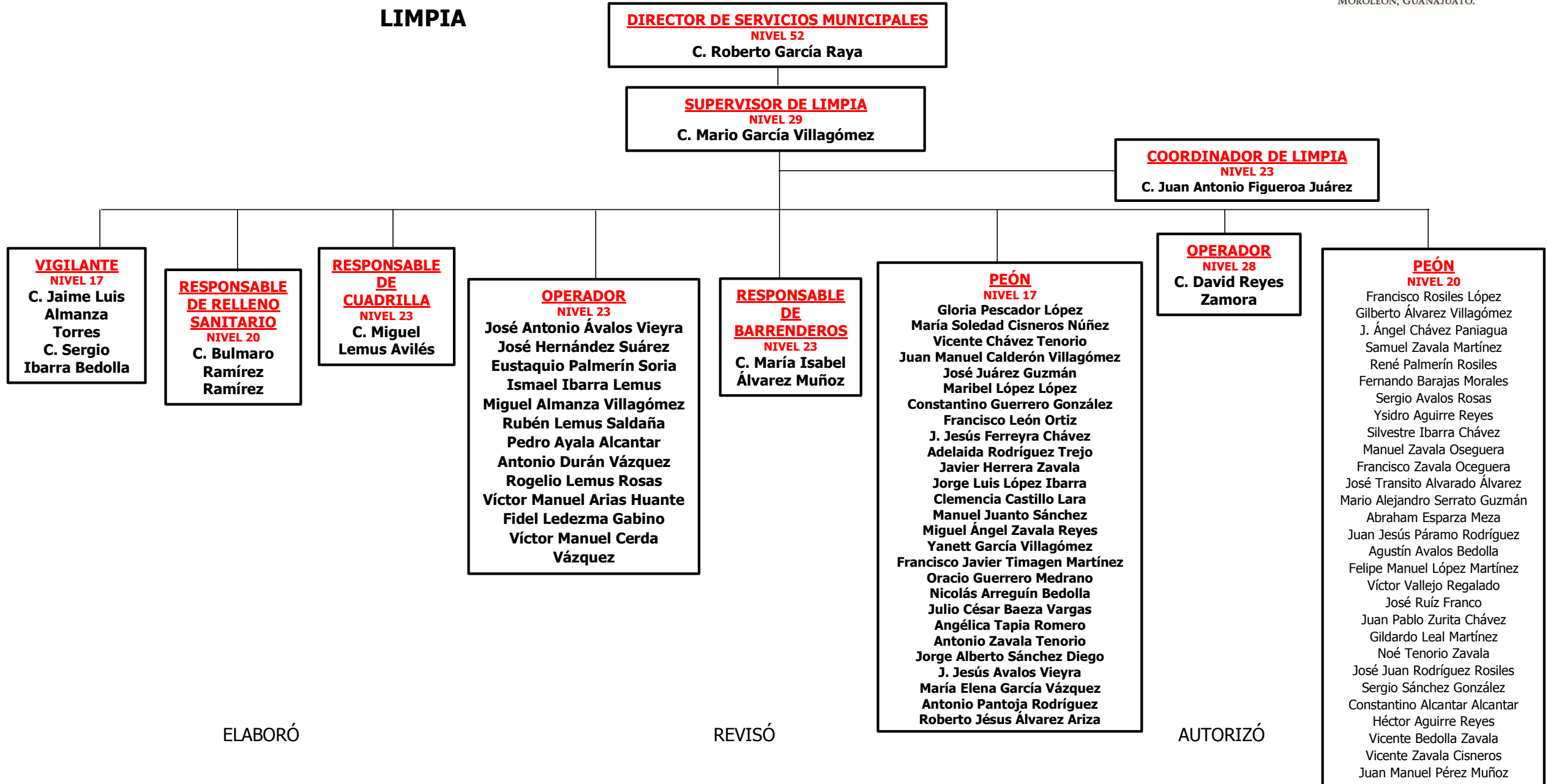

ELABORÓ

REVISÓ

AUTORIZÓ

Lic. Grecia Sharine Pantoja Álvarez
Jefe de Área de Desarrollo de Personal

Ing. José Luis Durán Castro
Oficial Mayor

Lic. Jorge Ortiz Ortega
Presidente Municipal

CENTRAL DE EMERGENCIAS 911

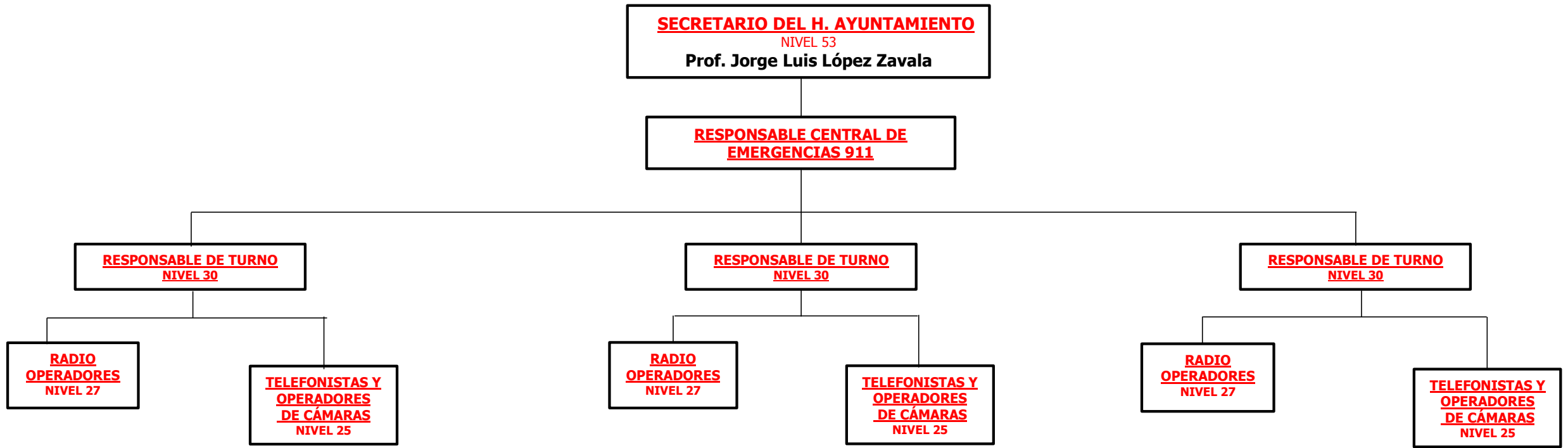

ELABORÓ

Lic. Grecia Sharine Pantoja Álvarez
Jefe de Área de Desarrollo de Personal

REVISÓ

Ing. José Luis Durán Castro
Oficial Mayor

AUTORIZÓ

Lic. Jorge Ortiz Ortega
Presidente Municipal

JUEZ MUNICIPAL



ELABORÓ

Lic. Grecia Sharine Pantoja Álvarez
Jefe de Área de Desarrollo de Personal

REVISÓ

Ing. José Luis Durán Castro
Oficial Mayor

AUTORIZÓ

Lic. Jorge Ortiz Ortega
Presidente Municipal

UNIDAD DE ACCESO A LA INFORMACIÓN PÚBLICA

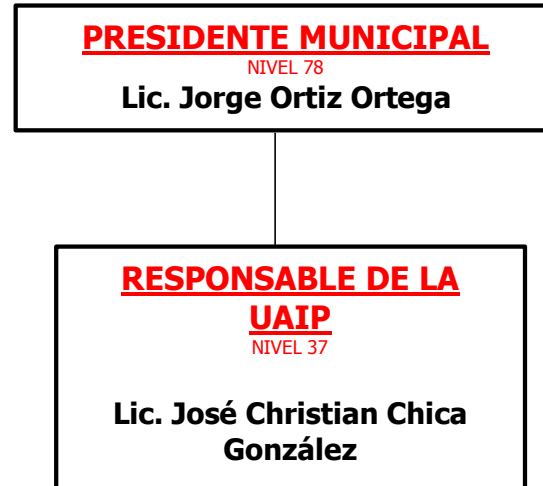

ELABORÓ

Lic. Grecia Sharine Pantoja Álvarez
Jefe de Área de Desarrollo de Personal

REVISÓ

Ing. José Luis Durán Castro
Oficial Mayor

AUTORIZÓ

Lic. Jorge Ortiz Ortega
Presidente Municipal